

**Palestinian National Authority
Ministry of Higher Education and Scientific
Research**

***Statistical Yearbook
Palestinian
Universities and Colleges***

2000/2001

Suggested Citation:

Statistical Year Book - MOHER / 2001

*Ministry of Higher Education & Scientific Research
P. O. Box 17360 Jerusalem / Palestine*

*Email : Planning@gov.ps
Homepage: www.mohe.gov.ps*

*The publication of this Yearbook was made possible through the generous
contribution of UNESCO .
UNESCO is not responsible for the contents of this book .*

*© December 2001
All rights reserved.*

Contents

Subject	Page
• Preface	
• List of Tables	
• List of Figures	
I - Palestinian Universities & University Colleges	
1. Names & addresses of Palestinian Universities & University Colleges	
2. Summary of Palestinian Universities & University Colleges Tables	
3. Colleges , Departments , Specializations and degrees offered at at Palestinian Universities & University Colleges	
1. Al Azhar University - Gaza	13
2. Islamic University - Gaza	15
3. Bethlehem University	17
4. Birziet University	19
5. Hebron University	21
6. Al-Quds University	23
7. Al-Quds Open University	25
8. An-Najah National University	24
9. Al- Aqsa University - Gaza	27
10. College of Educational Sciences - Women / Ramallah	29
11. College of Educational Sciences - Men / Ramallah	32
12. Palestine Polytechnic University - Hebron	31
13. College of Islamic Studies / Qalqiliah & Gaza	33
14. Iben Sina Nursing College *	34
15. Palestine Technical College / Tulkarem	35
16. Arab American University	36
4. Tables of Students at Palestinian Universities	37
5. Tables of Employees at Palestinian Universities	79
6. Tables of libraries at Palestinian Universities	93
II Palestinian Community Colleges	
1. Names & addresses of Palestinian Community Colleges	
2. Summary of Palestinian Community Colleges	
3. Tables of Students at Palestinian Community Colleges	105
4. Tables of Employees at Palestinian Community Colleges	127
5. Tables of libraries at Palestinian Community Colleges	141

* No Data

Preface :-

The Ministry of Higher Education & Scientific Research is happy to issue this Statistical Yearbook for the academic year 2000/2001 . We hope that this book will prove useful for researchers and persons interested in Palestinian higher education . The Ministry would appreciate any comments or suggestions that will lead to a better year book in the future .

The Ministry expresses its gratitude for the institutions of higher education that provided us with the statistical information to make this publication possible . We are particularly grateful to the Central Bureau of Statistics and for all those who reviewed and prepared the tables in the present form .

Special gratitude is attributed to UNESCO for its generous support towards the publication of this Yearbook .

Ministry of Higher Education & Scientific Reserch .

List of Tables

Table No.	Title	Page
1.	Faculties, Departments, Majors and Degrees offered at Al - Azhar University-Gaza	15
2.	Faculties, Departments, Majors and Degrees offered at the Islamic University- Gaza	17
3.	Faculties, Departments, Majors and Degrees offered at Bethlehem University	19
4.	Faculties, Departments, Majors and Degrees offered at Birzeit University	21
5.	Faculties, Departments, Majors and Degrees offered at Hebron University	23
6.	Faculties, Departments, Majors and Degrees offered at Al-Quds University	25
7.	Faculties, Departments, Majors and Degrees offered at Al - Quds Open University	24
8.	Faculties, Departments, Majors and Degrees offered at An - Najah National University	27
9.	Faculties, Departments, Majors and Degrees offered at Al-Aqsa University -Gaza	29
11.	Faculties, Departments, Majors and Degrees offered at the Women Community College	32
10.	Faculties, Departments, Majors and Degrees offered at Ramallah Community College	31
12.	Faculties, Departments, Majors and Degrees offered at Palestine Polytechnic Institute	33
13.	Faculties, Departments, Majors and Degrees offered at Arab American University	36
14.	Faculties, Departments, Majors and Degrees offered at Palestine Polytechnic College – Tulkarem	35
15.	Faculties, Departments, Majors and Degrees offered at Islamic College – Qalqelia	34
16.	Number of Application Forms, and New Students at Palestinian Universities by Gender & Degree	37
17.	Distribution of New Students at Palestinian Universities by Gender & College	38
18.	Distribution of Students at Palestinian Universities by Gender & age	41
19.	Distribution of Students at Palestinian Universities by Gender & College	43
20.	Distribution of Students at Palestinian Universities by Gender & Level	48
21.	Distribution of Students at Palestinian Universities by Gender & Geographic Region	46
22.	Ratio of Students To Teaching Staff at Palestinian Universities	49
23.	Distribution of Graduates at Palestinian Universities by Departments, Major & Certificates	53-71
24.	Distribution of Graduates at Palestinian Universities by Gender & Certificate	72
25.	Distribution of Graduates at Palestinian Universities by age & Gender	73
26.	Distribution of Graduates at Palestinian Universities by gender & Geographic Region	75
27.	Distribution of Full Time Teaching Staff at Al-Azhar University	81
28.	Distribution of Full Time Teaching Staff at Al-Islamiah University	81
29.	Distribution of Full Time Teaching Staff at Bethlehem University	82
30.	Distribution of Full Time Teaching Staff at Birzeit University	82
31.	Distribution of Full Time Teaching Staff at Hebron University	83
32.	Distribution of Full Time Teaching Staff at Al-Quds University	83
33.	Distribution of Full Time Teaching Staff at Al-Quds Open University	84
34.	Distribution of Full Time Teaching Staff at An-Najah National University	84
35.	Distribution of Full Time Teaching Staff at Al-Aqsa University - Gaza	85
36.	Distribution of Full Time Teaching Staff at Palestinian Polytechnic	85
37.	Distribution of Full Time Teaching Staff at Women Community College	86
38.	Distribution of Full Time Teaching Staff at Ramallah Community College	86
39.	Distribution of Full Time Teaching Staff at Arab American University	88

40. Distribution of Full Time Teaching Staff at Palestinian Polytechnic College -Tulkarem	88
41. Distribution of Full Time Teaching Staff at Palestinian College of Islamic Studies Qalqelia & Gaza	87
42. Distribution of Full Time Employees at Palestinian Universities by Job, Gender & Highest Certificate	89
43. Distribution of Libraries Holdings at Palestinian Universities by Language & Materials	95
44. Number of Application Forms and Enrolled Students at Palestinian Community Colleges by Gender	107
45. Distribution of New Students at Palestinian Community Colleges by Gender & Major	108
46. Distribution of Students at Palestinian Colleges by Gender & Major	110
47. Distribution of Students at Palestinian Community Colleges by Gender & Level	115
48. Distribution of Students at Palestinian Community Colleges by Gender & Geographic Region	112
49. Distribution of Students at Palestinian Colleges by Age & Gender	114
50. Ratio of Students to Teaching Staff at Palestinian Community Colleges	116
51. Distribution of Graduates at Palestinian Community Colleges by Gender & Geographic Region	122
52. Distribution of Graduates at Palestinian Community Colleges by Major & Gender	119
53. Distribution of Graduates at Palestinian Community Colleges by Age & Gender	121
54. Distribution of Full Time Teaching Staff at Al-Ibrahimiya College	129
55. Distribution of Full Time Teaching Staff at Al-Ummah College	129
56. Distribution of Full Time Teaching Staff at Nursing College -Hebron	131
56. Distribution of Full Time Teaching Staff at Al-Rawda College	130
57. Distribution of Full Time Teaching Staff at Modern Community College	130
58. Distribution of Full Time Teaching Staff at College of Science & Technology -Khan Younis	131
59. Distribution of Full Time Teaching Staff at Palestine Polytechnic College Al-Aroub	132
60. Distribution of Full Time Teaching Staff at Palestine Polytechnic College Deir-El-Balah	132
60. Distribution of Full Time Teaching Staff at Palestine Polytechnic College -Women	132
61. Distribution of Full Time Teaching Staff at Palestine Polytechnic College -Tulkarem	13
62. Distribution of Full Time Teaching Staff at Women Community College	13
63. Distribution of Full Time Teaching Staff at Ramallah Community College	13
64. Distribution of Full Time Teaching Staff at An-Najah Community College	13
65. Distribution of Full Time Teaching Staff at Palestine Polytechnic University	13
68. Distribution of Full Time Employees at Palestine Colleges By Job, Highest Certificate & Gender	13
69. Distribution of Libraries Holdings at Palestine Colleges by Language & Material	14

*Palestinian Universities
and
University Colleges*

**alestinian universities and
niversity colleges names and
addresses
niversities:**

. Al - Azhar University
O. Box 1277 , Gaza
☎: 07-2824010/20
☎: 07-2823180

, Islamic University
O. Box 108 , Gaza
☎: 07-2823310
☎: 07-2863552

, Bethlehem University
O. Box 9 , Beithlehem
☎: 02-2741241/2/3
☎: 02-2744440

, Birziet University
O. Box 14, Birziet
☎: 02-2982000
02-2982008
☎: 02-2957656

, Hebron University
O. Box 40, Hebron
☎: 02-2220840
02-2220996
☎: 02-2229303

. Al-Quds University
O. Box 20002 E. , Jerusalem
☎: 02-6274979
02-6274980
☎: 02-6277166

. Al-Quds Open University
O. Box 51800 E, Jerusalem
☎: 02-5817237
02-5816239
☎: 02-5816734

8. An-Najah National University
P. O. Box 7, Nablus
Tel: 09-2379677
09-2381113-6
Fax: 09-2387982

9. Al-Aqsa University
P. O. Box 4051 , Gaza
Tel: 07-2867809
Fax: 07-2865309

10. Arab American University
Tel: 04-251081, Jenin
Fax: 04-2510810

11- Palestine Polytechnic University
P. O. Box: 19, Hebron
Tel: 02-2228912
Fax: 02-2224978

University Colleges

1. College of Educational Sciences - Women
P. O. Box 214 , Ramallah
Tel: 02-2956533/4

2. College of Educational Sciences - Men
Tel: 02-2956423, Ramallah

3. Palestine Technical College -Tulkarem
Tel: 09-2671026
Fax: 09-2671073

4. College of Islamic studies-Qalqiliah
Tel : 09-2940267

5. Eben Sina Nursing College - Ramallah
Tel: 02-2900399

Summary of Palestinian Universities Tables

There are 11 Palestinian Universities and 5 Collèges that offer a Bachelor degree. They are classified into four types according to governing authority .

- Public (P)
- Governmental (G)
- UNRWA (UNRWA)
- Private (Pr)

The Universities are :

1. Al-Azhar University - Gaza (G)
2. Islamic University - Gaza (P)
3. Bethlehem University (P)
4. Birzeit University (P)
5. Hebron University (P)
6. Al-Quds University (P)
7. Al-Quds Open University (G)
8. An-Najah National University (P)
9. Palestine Polytechnic University (P)
10. Arab American University (Pr)
11. Al- Aqsa University (G)

The Colleges are :

1. Palestine Technical College - Tulkarem (G)
2. College of Educational Sciences - Women (UNRWA)
3. College of Educational Sciences - Men (UNRWA)
4. College of Islamic Studies -Qalqiliah & Gaza (G)
5. Ebin Sina College for Nursing (G)

Summary of Palestinian Universities and University Colleges

1. The total number of new admitted students at Palestinian Universities and University Colleges for the academic year of 2000/2001 is 18996, of which 51% are males, and 49% are females. The number of registered students at the Master degree for the same year is 616 students, of which 53% are males, and 47% are females.
2. The total number of enrolled students at Palestinian Universities and University Colleges for this year and at all levels is 75579, of which 53% are males and 47% are females.
3. The total number of (FTE) teaching staff is 2339, of which 87.4% are males and 12.6 are females.
4. The total number of (FTE) administrative staff is 1519, of which 64.3% are males and 35.7 are females. The total number of services staff is 661, of which is 81.8% are males and 18.2% are females.
5. The total number of graduates from Palestinian Universities and University Colleges is 9682, of which 51.4% are males and 48.6 are females.
6. The total number of libraries holdings is 765966, of which is 389335 are Arabic, 361281 are English, and 1530 are other languages.

*Palestinian
Community Colleges*

Palestinian colleges names and addresses

- 1. Ibrahimieh Community College**
P. O. Box 19014 Jerusalem
Tel: 02-62886361.
Fax: 02-6282925
- 2. Al-Ummah Community College**
P. O. Box 19990, Jerusalem
Tel: 02-5747013
Fax: 02-5749013
- 3.**
Tel: 02-2220382
Fax: 02-2229247
- 4. Al-Rawdah Community College**
P. O. Box 144, Nablus
Tel: 09-2389325
Fax: 09-2382288
- 5. Modern Community College**
P. O. Box 1069, Ramallah
Tel: 02-2955894
Fax: 02-2953789
- 6. College of Science & Technology - Khan-Younis**
P. O. Box 8 Khan-Younis - Gaza
Tel: 07-2854663
Fax: 07-2853853
- 7. Palestine Technical College - Al-Arroub**
P.O.Box 8 Al-Arroub / Hebron
Tel: 02-2226346/7
- 8. Palestine Technical College Deir Albalah - Gaza**
Tel / Fax: 07-2831171
- 9. Palestine Technical College for Ramallah women**
Tel / Fax: 02-2956526
- 10. Palestine Technical College - Tulkarem**
P. O. Box 7 Tulkarem
Tel: 09-2671026
Fax: 09-2671073
- 11. Women Community College Ramallah**
Tel / Fax: 02-2956533/4
- 12. Ramallah Community College Ramallah**
Tel: 02-2956423
- 13. An-Najah National Community College / Nablus**
Tel: 09-2370042
- 14. Palestine Polytechnic / Hebron**
P. O. Box 198 Hebron
Tel: 02-2224978
Fax: 02-2228912

Summary of Palestinian Colleges Tables

There are 14 Palestinian colleges that offer programs end up with Diploma. They are divided into four types according to Governing authority :

- Governmental Colleges supervised by the Ministry of Higher Education & Scientific Research (MOHER)
- Colleges supervised by UNRWA (UNRWA)
- Private Colleges (Pr)
- Public (P)

The Colleges are :-

1. Palestine Technical College Ramallah Women (MOHER)
2. Palestine Technical College - Deir-Elbalah (MOHER)
3. Palestine Technical College - Tulkarem (MOHER)
4. Palestine Technical College - Al-Arroub (MOHER)
5. College of Science & Technology - Khan-Younis (MOHER)
6. College of Nursing - Hebron (P)
7. Palestine Polytechnic Institute - Hebron (P)
8. Ibrahimieh Community College (Pr)
9. Al-Ummah Community College (MOHER)
- 10.Modern Community College (Pr)
- 11.Al-Rawdah Community College (Pr)
- 12.An - Najah National Community College (P)
- 13.Women Community College (UNRWA)
- 14.Ramallah Community College (UNRWA)

Other Colleges will be added in the next year book :

- Inash El-Ura Nursing College
- Caritas Baby Hospital Nursing College
- Makased Nursing College
- Talita Kumi
- Scool of Community Health
- Arab Women Union Society Nursing
- Hisam El-Hijawi College
- Information Technology College
- Al-Azhar University College
- Al-Islamiah University College

Summary of Palestinian Community Colleges

1. The total number of new admitted students at Palestinian Colleges for the academic year 2000/2001 is 2560, of which 41% are males, and 59% are females.
2. The total number of enrolled students is 4964, of which 43% are males, and 57% are females.
3. The total number of (FTE) teaching staff is 392, of which 73% are males and 27% are females. The total number of (FTE) administrative staff is 280, of which 59% are males and 41% are females. The total number of services staff is 182, of which 78% are males and 22% are females.
4. The total number of graduates is 2004, of which 40% are males, and 60% are females.
5. The total number of libraries holdings is 133500 of which 71.6% are Arabic, 0.28% are English, and 0.4% are other languages.

شكل (٨) الكتب في الكليات الفلسطينية

Figure (8) Libraries' Holdings at Palestinian Community Colleges

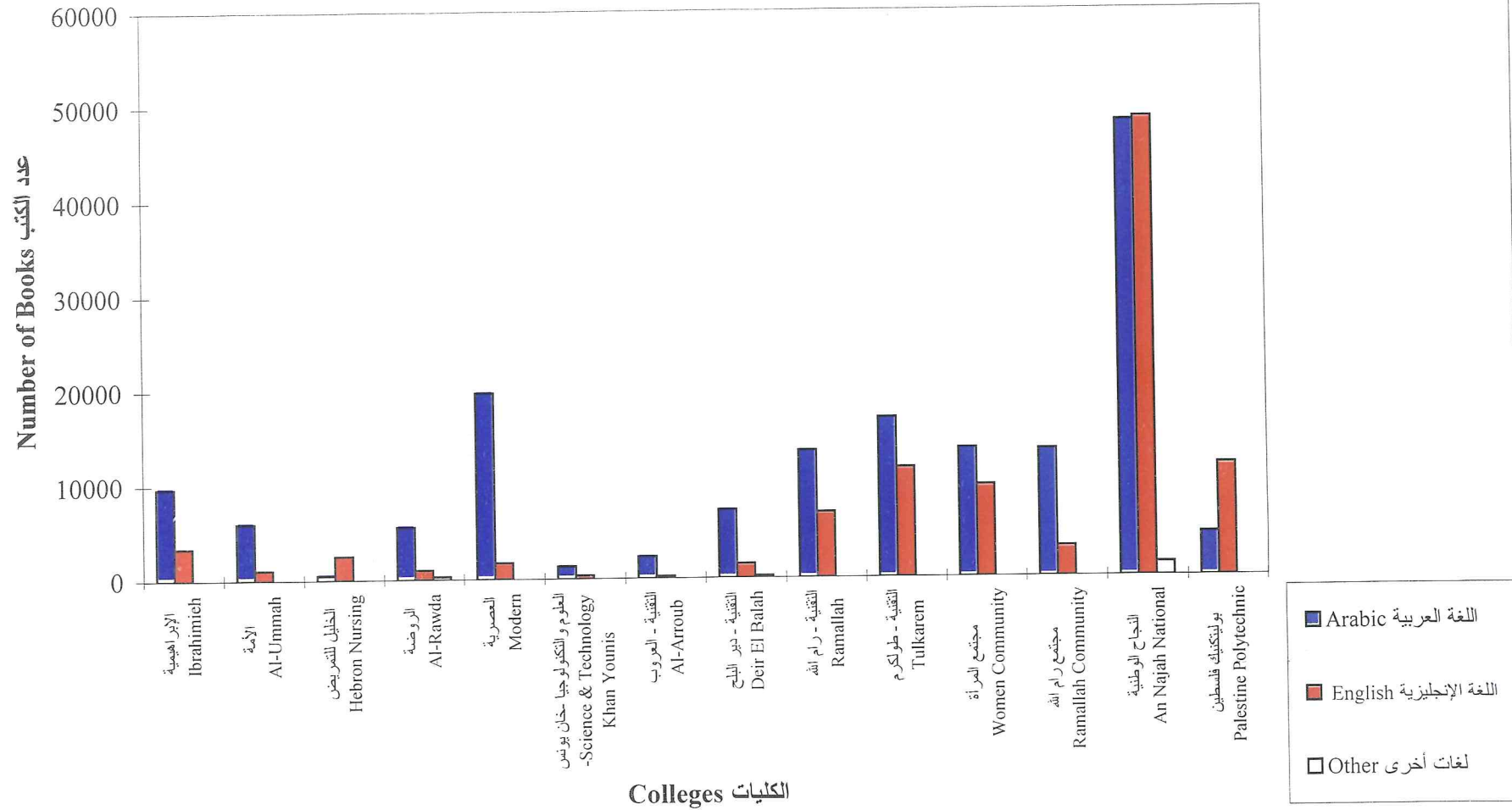

تابع جدول (٧٦)

طالب / Student / Seat	كتاب الطالب / Book / Student	عدد العاملين غير المتخصصين / No. of Non Spec. Workers	عدد العاملين المتخصصين / No. of Spec. Workers	عدد الطلبة / No. of Students	مقاصد مطالعة / Reading Seats	اللغة			المواد	الكلية		
						Language						
						مجموع Total	أخرى Others	لغة إنجليزية English				
6	76	0	2	267	46	20336		6904	13432	Materials	كتب نشرات دوريات مطبوعات	كلية فلسطين التقنية للبنات - رام الله
						7			3	Journals Manuscripts	مطبوعات	Palestine Technical College (Ramallah/Girls)
3	76		2	373	120	28460		11596	16864	Books	كتب نشرات دوريات	كلية فلسطين التقنية - طولكرم
						135		30	20	Bulletins Journals	دوريات	Palestine Technical College (Tulkarem)
						20		11	11	Manuscripts	مطبوعات	
						0		1	21	Cassettes & Slides Others	أشرطة وشرائح أخرى	
2	48	2		482	260	23317		9696	13621	Books	كتب نشرات دوريات	كلية مجتمع المرأة
						8		3	5	Bulletins Journals	نشرات دوريات	
						45		35	10	Manuscripts	مطبوعات	Ramallah **
#DIV/0!	#DIV/0!					163		114	49	Cassettes & Slides Others	أشرطة وشرائح أخرى	Community College
						129				Others		
										Books	كتب نشرات	كلية النجاح ** الوطنية
										Bulletins Journals	نشرات دوريات	
										Manuscripts	مطبوعات	An-Najah **
										Cassettes & Slides Others	أشرطة وشرائح أخرى	National Community College
										Books	كتب نشرات	كلية النجاح ** فلسطين
										Bulletins Journals	نشرات دوريات	
										Manuscripts	مطبوعات	Palestine **
										Cassettes & Slides Others	أشرطة وشرائح أخرى	Polytechnic
4	42	10	11	3215	752	133502		37378	95621	Books	كتب نشرات	المجموع
						1204		251	953	Bulletins Journals	نشرات دوريات	
						312		94	218	Manuscripts	مطبوعات	
						32		0	32	Cassettes & Slides Others	أشرطة وشرائح أخرى	
						1082		530	550	Others		
						361		2	359	Others		

* The Collection of the University Library

* The Collection of AlAhl Hospital

** مطبوعات مكتبة الجامعة**

* المكتبة مشتركة مع مكتبة المستشفى الأعلى

توزيع محتويات المكتبات في الكليات الفلسطينية حسب اللغة والمواد
Distribution of Library Contents at Palestinian Colleges by Language and Materials

Table (69)

جدول (٦٩)

Student / Seat	كتاب الطالب / Book / Student	عدد العاملين غير المتخصصين / No. of Non Spec. Workers	عدد العاملين المتخصصين / No. of Spec. Workers	عدد الطلبة / No. of Students	مقاعد مطالعة / Reading Seats	Language			اللغة العربية / Arabic	College
						المجموع / Total	أخرى / Others	لغة الإنجليزية / English		
3	124		1	105	42	13045		3376	9669	كلية الإبراهيمية / Ibrahimieh Community College
4	37		1	188	50	7036		1059	5977	الجامعة / Al-Ummah Community College
								1	2	الجامعة * / Al-Ummah Community College
2	46	1	1	151	80	6901	313	1012	5576	كلية الروضة / Al-Rawdah Community College
1	285		1	75	70	21400		1700	19700	كلية العمري / Al-Rawdah Community College
41	2	2		814	20	1650		350	1300	كلية العلوم / College of Science and Technology (Khan Younis)
9	11	1	2	217	24	2487		200	2287	كلية فلسطين - عرعر / Palestine Technical College (Al-Arroub)
14	16	4	1	543	40	8870	190	1485	7195	كلية فلسطين - رابح / Palestine Technical College (Deir El-Balah)

جداول المكتبات - 5

كليات المجتمع الفلسطينية
في

شكل (٧) العاملون المتفرغون في الكليات الفلسطينية حسب الوظيفة والجنس
 Figure (7) Full Time Employees at Palestinian Colleges by Catagory & Gender

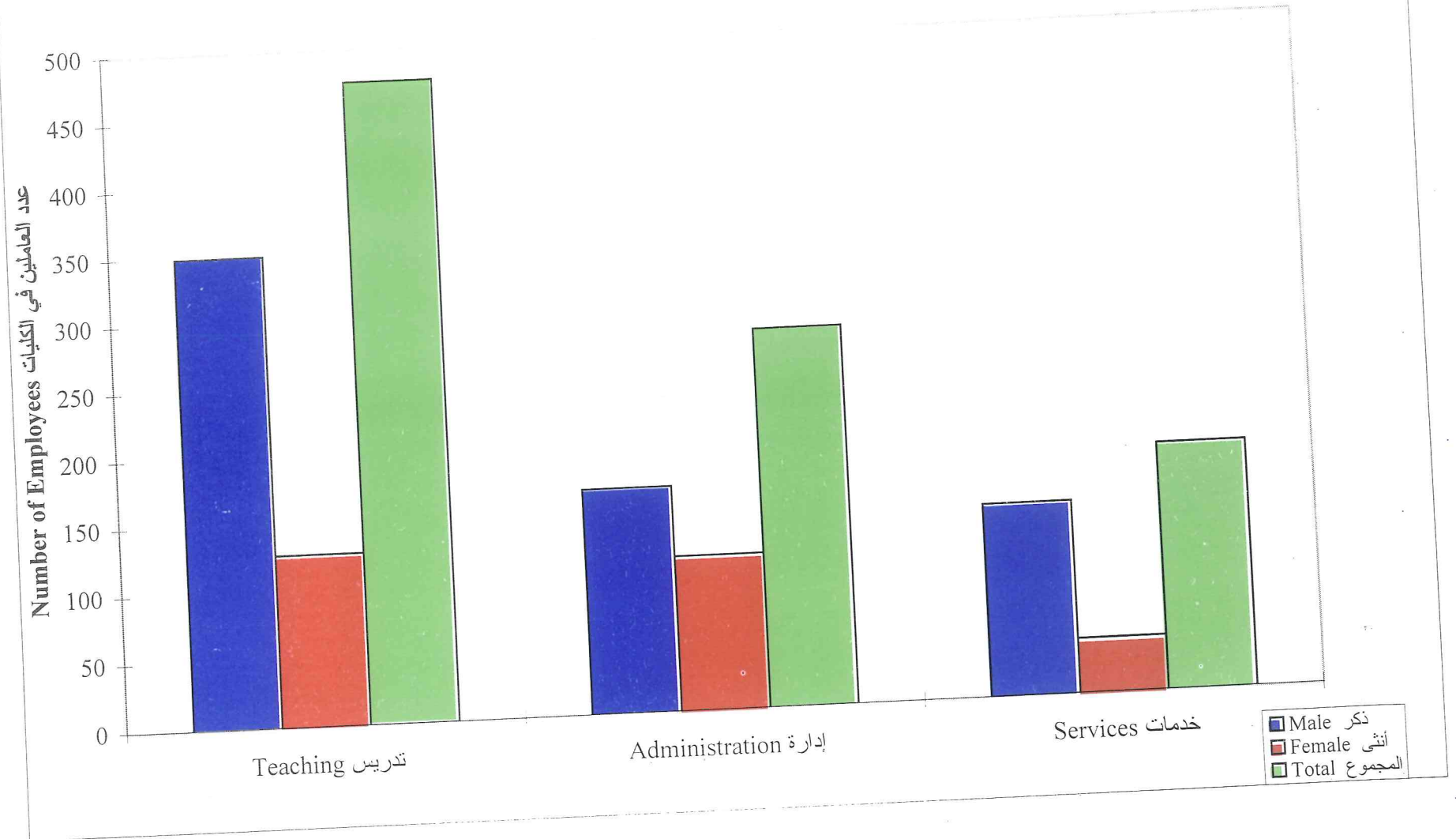

Table (68) - cont.

المجموع Total			دكتوراه Ph.D			ماجستير Master's			دبلوم عالي Higher Diploma			بكالوريوس Bachelor			دبلوم متوسط Intermediate Diploma			الثانوية العامة Secondary			أقل من الثانوية العامة Below Secondary			الوظيفة Position			الكلية College	
المجموع T	أنثى F	ذكر M	المجموع T	أنثى F	ذكر M	المجموع T	أنثى F	ذكر M	المجموع T	أنثى F	ذكر M	المجموع T	أنثى F	ذكر M	المجموع T	أنثى F	ذكر M	المجموع T	أنثى F	ذكر M	المجموع T	أنثى F	ذكر M	Full Time	متفرغ غير متفرغ	إدارة Admin.		
60	19	41	1		1	3		3	0			18	5	13	38	14	24	0			0			Full Time	متفرغ	إدارة	Palestine Technical College (Deir El-Balah)	
0	0	0	0		0	0		0	0			0		0	0		0			0			Part Time	غير متفرغ	خدمات Services			
17	1	16	0		0	0		0	0			15	13	2	12	12		1	1		0			Full Time	متفرغ	إدارة	Palestine Technical College (Ramallah/Girls)	
0	0	0	0		0	0		0	0			0		0	0		0			0			Part Time	غير متفرغ	خدمات Services			
30	27	3	1	1		1		1	0			10	1	9	9	5	4	1	1		18	11	7	Full Time	متفرغ	إدارة	Palestine Technical College (Tulkarem)	
0	0	0	0		0	0		0	0			0		0	0		0			0			Part Time	غير متفرغ	خدمات Services			
18	11	7	0		0	3		3	0			10	1	9	9	5	4	1	1		1	1	1	Full Time	متفرغ	إدارة	Palestine Technical College (Tulkarem)	
0	0	0	0		0	0		0	0			0		0	0		0			0			Part Time	غير متفرغ	خدمات Services			
24	6	18	0		0	0		0	0			0		0	0		0	3	3		11	1	10	Full Time	متفرغ	إدارة	Women's Community College	
0	0	0	0		0	0		0	0			0		0	0		0	0	0	0		0	0	Part Time	غير متفرغ	خدمات Services		
42	15	27	6	1	5	2	1	1	1	1		14	6	8	14	6	8	1	1		4	0	4	Full Time	متفرغ	إدارة	Women's Community College	
0	0	0	0		0	0		0	0			0		0	5	4	1	4	4		32	11	21	Part Time	غير متفرغ	خدمات Services		
41	15	26	0		0	0		0	0			0		0	5	4	1	4	4		0		0	Full Time	متفرغ	إدارة	Ramallah Community College	
0	0	0	0		0	0		0	0			0		0	0		0	0	0	2	1	1	2	Part Time	غير متفرغ	خدمات Services		
21	4	17	1		1	2		2	0			10	2	8	4	1	3	2	1	1	2	0	0	2	Full Time	متفرغ	إدارة	Ramallah Community College
0	0	0	0		0	0		0	0			0		0	0		0	2	2		23	1	22	Part Time	غير متفرغ	خدمات Services		
27	1	26	0		0	0		0	0			0		0	2		2	0	0		0		0	Full Time	متفرغ	إدارة	An-Najah National Community College	
0	0	0	0		0	0		0	0			0		0	0		0	0	0	0		0	0	Part Time	غير متفرغ	خدمات Services		
0	0	0	0		0	0		0	0			0		0	0		0	0	0		0		0	Full Time	متفرغ	إدارة	Palestine Polytechnic	
0	0	0	0		0	0		0	0			0		0	0		0	0	0	0		0	0	Part Time	غير متفرغ	خدمات Services		
0	0	0	0		0	0		0	0			0		0	0		0	0	0		0		0	Full Time	متفرغ	إدارة	المجموع Total	
0	0	0	0		0	0		0	0			0		0	0		0	0	0	11	7	4	7	0	7	Part Time		غير متفرغ
280	114	166	11	3	8	17	1	16	5	2	3	96	35	61	133	66	67	0	0	0	0	0	0	0	Full Time	متفرغ	إدارة	المجموع Total
2	2	0	0	0	0	0	0	0	0	0	0	0	0	0	2	2	0	0	0	0	0	0	0	0	Part Time	غير متفرغ	خدمات Services	
182	40	142	0	0	0	0	0	0	0	0	0	4	0	4	10	4	6	37	4	33	131	32	99	Full Time	متفرغ	إدارة	المجموع Total	
1	1	0	0	0	0	0	0	0	0	0	0	0	0	0	0	0	0	1	1	0	0	0	0	0	Part Time	غير متفرغ		خدمات Services

بيانات الكلية هي نفسها بيانات الجامعة *

توزيع العاملين في التدريس للعام الدراسي ٢٠٠١/٢٠٠٠ في كلية النجاح الوطنية

Distribution of Teaching Staff at An-Najah National Community College for the Year 2000/2001

جدول (٦٤)

Table (64)

المجموع Total	Ph.D. استاذ			دكتوراة استاذ مساعد			ماجستير Masters	دبلوم عالي Higher Diploma	بكالوريوس Bachelor	الموضوع									
	استاذ مشارك			استاذ مشارك															
	استاذ	استاذ مشارك	استاذ مساعد	استاذ مشارك	استاذ مشارك	استاذ مساعد													
ذكر T	ذكر F	ذكر M	ذكر T	ذكر F	ذكر M	ذكر T	ذكر F	ذكر M	ذكر T	ذكر F	ذكر M								
22	6	16	0			3	3	15	5	10	1	1	3	1	2	متفرغ	الدوام		
14	7	7	0			1	1	4	2	2	0		9	5	4	غير متفرغ			
36	13	23	0	0	0	4	0	4	19	7	12	1	0	1	12	6	6	مجموع	Load
36	13	23	0			4		4	19	7	12	1		1	12	6	6	Palestinian	الجنسية
0	0	0	0			0		0	0		0		0		0		0	Arab	
0	0	0	0			0		0	0		0		0		0		0	Foreign	
36	13	23	0	0	0	4	0	4	19	7	12	1	0	1	12	6	6	مجموع	
16	8	8	0			2		2	6	4	2	0			8	4	4	0-5	مدة الخدمة (في التدريس)
12	5	7	0			2		2	5	3	2	1		1	4	2	2	6-10	
4	0	4	0			0		0	4		4	0		0				11-15	
2	0	2	0			0		0	2		2	0		0				16-24	
2	0	2	0			0		0	2		2	0		0				25+	
36	13	23	0	0	0	4	0	4	19	7	12	1	0	1	12	6	6	مجموع	Experience

توزيع العاملين في التدريس للعام الدراسي ٢٠٠١/٢٠٠٠ في بوليتكنيك فلسطين

Distribution of Teaching Staff at Palestine Polytechnic for the Year 2000/2001

جدول (٦٥)

Table (65)

المجموع Total	Ph.D. استاذ			دكتوراة استاذ مساعد			ماجستير Masters	دبلوم عالي Higher Diploma	بكالوريوس Bachelor	الموضوع									
	استاذ مشارك			استاذ مشارك															
	استاذ	استاذ مشارك	استاذ مساعد	استاذ مشارك	استاذ مشارك	استاذ مساعد													
ذكر T	ذكر F	ذكر M	ذكر T	ذكر F	ذكر M	ذكر T	ذكر F	ذكر M	ذكر T	ذكر F	ذكر M								
89	20	69	0			0		0	0		89	20	69	متفرغ	الدوام				
4	1	3	0			0		0	0		4	1	3	غير متفرغ					
93	21	72	0	0	0	0	0	0	0	0	0	0	0	93	21	72	مجموع	Load	
93	21	72	0			0		0	0		0		0	93	21	72	Palestinian	الجنسية	
0	0	0	0			0		0	0		0		0				0		Arab
0	0	0	0			0		0	0		0		0				0		Foreign
93	21	72	0	0	0	0	0	0	0	0	0	0	0	93	21	72	مجموع		
49	16	33	0			0		0	0		0		0	49	16	33	0-5	مدة الخدمة (في التدريس)	
9	4	5	0			0		0	0		0		0	9	4	5	6-10		
15	1	14	0			0		0	0		0		0	15	1	14	11-15		
20	0	20	0			0		0	0		0		0	20	0	20	16-24		
0	0	0	0			0		0	0		0		0				25+		
93	21	72	0	0	0	0	0	0	0	0	0	0	0	93	21	72	مجموع	Experience	

Distribution of Teaching Staff at Palestine Technical College - Ramallah for the Year 2000/2001

جدول (٦٠)

Table (60)

المجموع Total	Ph.D. استاذ			دكتوراة استاذ مساعد			ماجستير Masters	دبلوم عالي Higher Diploma	بكالوريوس Bachelor	الموضوع							
	استاذ Professor			استاذ مشارك Asc. Prof.							استاذ مساعد Ass. Prof.						
	ذكر T	انثى F	مجموع M	ذكر T	انثى F	مجموع M					ذكر T	انثى F	مجموع M				
18	10	8	0	0	0	0	7	1	6	0	11	9	2	متفرغ Full Time	الدوام		
7	1	6	0	0	0	0	1	1	4	4	2	1	1	غير متفرغ Part Time			
25	11	14	0	0	0	0	8	1	7	4	0	4	13	10	3	مجموع Total	
25	11	14	0	0	0	0	8	1	7	4	0	4	13	10	3	Palestinian	الجنسية Nationality
0	0	0	0	0	0	0	0	0	0	0	0	0	0	0	0	عربي Arab	
0	0	0	0	0	0	0	0	0	0	0	0	0	0	0	0	اجنبي Foreign	
25	11	14	0	0	0	0	8	1	7	4	0	4	13	10	3	مجموع Total	مدة الخدمة Experience (في التدريس)
14	5	9	0	0	0	0	6	1	5	2	2	6	4	2	0-5		
9	5	4	0	0	0	0	1	1	2	2	6	5	1	6-10			
1	1	0	0	0	0	0	0	0	0	0	1	1	11-15				
0	0	0	0	0	0	0	0	0	0	0	0	0	16-24				
1	0	1	0	0	0	0	1	1	0	0	0	0	25+				
25	11	14	0	0	0	0	8	1	7	4	0	4	13	10	3	مجموع Total	

Distribution of Teaching Staff at Palestine Technical College - Tulkarem for the Year 2000/2001

جدول (٦١)

Table (61)

المجموع Total	Ph.D. استاذ			دكتوراة استاذ مساعد			ماجستير Masters	دبلوم عالي Higher Diploma	بكالوريوس Bachelor	الموضوع							
	استاذ Professor			استاذ مشارك Asc. Prof.							استاذ مساعد Ass. Prof.						
	ذكر T	انثى F	مجموع M	ذكر T	انثى F	مجموع M					ذكر T	انثى F	مجموع M				
37	6	31	3	3	0	0	13	1	12	0	21	5	16	متفرغ Full Time	الدوام		
4	1	3	0	0	0	0	2	1	1	0	2	2	2	غير متفرغ Part Time			
41	7	34	3	0	3	0	15	2	13	0	0	0	23	5	18	مجموع Total	
41	7	34	3	3	0	0	15	2	13	0	0	0	23	5	18	Palestinian	الجنسية Nationality
0	0	0	0	0	0	0	0	0	0	0	0	0	0	0	0	عربي Arab	
0	0	0	0	0	0	0	0	0	0	0	0	0	0	0	0	اجنبي Foreign	
41	7	34	3	0	3	0	15	2	13	0	0	0	23	5	18	مجموع Total	مدة الخدمة Experience (في التدريس)
21	5	16	3	3	0	0	8	1	7	0	0	0	10	4	6	0-5	
14	2	12	0	0	0	0	5	1	4	0	0	0	9	1	8	6-10	
1	0	1	0	0	0	0	1	1	0	0	0	0	0	0	0	11-15	
1	0	1	0	0	0	0	0	0	0	0	1	1	1	1	0	16-24	
4	0	4	0	0	0	0	1	1	0	0	3	3	3	3	0	25+	
41	7	34	3	0	3	0	15	2	13	0	0	0	23	5	18	مجموع Total	

Distribution of Teaching Staff at College of Nursing - Hebron for the Year 2000/2001

جدول (٥٦)

Table (56)

المجموع Total	Ph.D. استاذ			دكتوراة استاذ مساعد			ماجستير Masters	دبلوم عالي Higher Diploma	بكالوريوس Bachelor	الموضوع						
	استاذ مشارك Asc. Prof.			استاذ مشارك Asc. Prof.												
	ذكر T	انثى F	مجموع M	ذكر T	انثى F	مجموع M						ذكر T	انثى F	مجموع M	ذكر T	انثى F
4	1	3	0	0	0	0	3	1	2	1	1	0	متفرغ Full Time	الدوام Load		
10	3	7	1	1	1	0	4	1	3	0	4	2	2		غير متفرغ Part Time	
14	4	10	1	0	1	1	7	2	5	1	0	1	4		2	مجموع Total
14	4	10	1	1	1	0	7	2	5	1	1	4	2	2	Palestinian فلسطيني	الجنسية Nationality
0	0	0	0	0	0	0	0	0	0	0	0	0	0	0	Arab عربي	
0	0	0	0	0	0	0	0	0	0	0	0	0	0	0	Foreign اجنبي	
14	4	10	1	0	1	1	7	2	5	1	0	1	4	2	2	Total مجموع
3	1	2	0	0	0	0	0	0	0	3	1	2	0-5	0-5	مدة الخدمة (في التدريس) Experience	
9	3	6	0	0	0	0	7	2	5	1	1	1	6-10	6-10		
2	0	2	1	1	1	0	0	0	0	0	0	0	11-15	11-15		
0	0	0	0	0	0	0	0	0	0	0	0	0	16-24	16-24		
0	0	0	0	0	0	0	0	0	0	0	0	0	25+	25+		
14	4	10	1	0	1	1	7	2	5	1	0	1	4	2		2

توزيع العاملين في التدريس للعام الدراسي ٢٠٠١/٢٠٠٠ في كلية فلسطين التقنية - العروب

Distribution of Teaching Staff at Palestine Technical College- Al-Aroub for the Year 2000/2001

جدول (٥٦)

Table (56)

المجموع Total	Ph.D. استاذ			دكتوراة استاذ مساعد			ماجستير Masters	دبلوم عالي Higher Diploma	بكالوريوس Bachelor	الموضوع					
	استاذ مشارك Asc. Prof.			استاذ مشارك Asc. Prof.											
	ذكر T	انثى F	مجموع M	ذكر T	انثى F	مجموع M						ذكر T	انثى F	مجموع M	ذكر T
18	5	13	0	0	0	1	8	1	7	0	9	4	5	متفرغ Full Time	الدوام Load
0	0	0	0	0	0	0	0	0	0	0	0	0	0	غير متفرغ Part Time	
18	5	13	0	0	0	1	8	1	7	0	9	4	5	Total مجموع	
17	5	12	0	0	0	1	7	1	6	0	9	4	5	Palestinian فلسطيني	الجنسية Nationality
0	0	0	0	0	0	0	0	0	0	0	0	0	0	Arab عربي	
1	0	1	0	0	0	0	1	1	0	0	0	0	0	Foreign اجنبي	
18	5	13	0	0	0	1	8	1	7	0	9	4	5	Total مجموع	
12	2	10	0	0	0	5	5	0	0	7	2	5	0-5	0-5	مدة الخدمة (في التدريس) Experience
5	2	3	0	0	0	1	3	1	2	0	1	1	6-10	6-10	
1	1	0	0	0	0	0	0	0	0	1	1	0	11-15	11-15	
0	0	0	0	0	0	0	0	0	0	0	0	0	16-24	16-24	
0	0	0	0	0	0	0	0	0	0	0	0	0	25+	25+	
18	5	13	0	0	0	1	8	1	7	0	9	4	5	Total مجموع	

توزيع العاملين في التدريس للعام الدراسي ٢٠٠١/٢٠٠٠ في الكلية الإبراهيمية

Distribution of Teaching Staff at Ibrahimieh Community College for the Year 2000/2001

Table (54)

جدول (٥٤)

المجموع Total	Ph.D.			دكتوراة			ماجستير Masters	دبلوم عالي Higher Diploma	بكالوريوس Bachelor	الموضوع	
	استاذ			استاذ مشارك							مجموع
	استاذ	مشارك	مساعد	مجموع							
ذكر T F M	ذكر T F M	ذكر T F M	ذكر T F M	ذكر T F M	ذكر T F M	ذكر T F M	ذكر T F M	ذكر T F M	ذكر T F M		
6 1 5	0	0	0	0	5 1 4	0	1 1	1 0 1	8 0 8	متفرغ غير متفرغ	
15 1 14	0	0	1 1	6 1 5	1 1	7 0 7	1 0 1	8 0 8	مجموع	الدوام Load	
21 2 19	0 0 0	0 0 0	1 0 1	11 2 9	1 0 1	8 0 8	1 0 1	8 0 8	المجموع		
21 2 19	0 0 0	0 0 0	1 0 1	11 2 9	1 0 1	8 0 8	1 0 1	8 0 8	المجموع	الجنسية Nationality	
0 0 0	0 0 0	0 0 0	0 0 0	0 0 0	0 0 0	0 0 0	0 0 0	0 0 0	المجموع	فلسطيني عربي اجنبي	
0 0 0	0 0 0	0 0 0	1 0 1	11 2 9	1 0 1	8 0 8	1 0 1	8 0 8	المجموع		
3 0 3	0 0 0	0 0 0	0 0 0	3 3 0	0 0 0	0 0 0	0 0 0	0 0 0	0-5	مدة الخدمة (في التدريس)	
0 0 0	0 0 0	0 0 0	0 0 0	0 0 0	0 0 0	0 0 0	0 0 0	0 0 0	6-10		
0 0 0	0 0 0	0 0 0	0 0 0	0 0 0	0 0 0	0 0 0	0 0 0	0 0 0	11-15		
11 2 9	0 0 0	0 0 0	1 1 0	7 2 5	0 0 0	3 3 0	0 0 0	5 5 0	16-24		
7 0 7	0 0 0	0 0 0	0 0 0	1 1 1	1 1 1	5 5 0	1 0 1	8 0 8	25+	Experience	
21 2 19	0 0 0	0 0 0	1 0 1	11 2 9	1 0 1	8 0 8	1 0 1	8 0 8	المجموع		

توزيع العاملين في التدريس للعام الدراسي ٢٠٠١/٢٠٠٠ في كلية الامة

Distribution of Teaching Staff at Al-Ummah College for the Year 2000/2001

Table (55)

جدول (٥٥)

المجموع Total	Ph.D.			دكتوراة			ماجستير Masters	دبلوم عالي Higher Diploma	بكالوريوس Bachelor	الموضوع	
	استاذ			استاذ مشارك							مجموع
	استاذ	مشارك	مساعد	مجموع							
ذكر T F M	ذكر T F M	ذكر T F M	ذكر T F M	ذكر T F M	ذكر T F M	ذكر T F M	ذكر T F M	ذكر T F M	ذكر T F M		
9 1 8	0	0	0	2 0 2	0	7 1 6	0 0 0	8 1 7	متفرغ غير متفرغ	الدوام Load	
2 1 1	0	0	0	1 1 0	0	1 0 1	0 0 0	8 1 7	مجموع		
11 2 9	0 0 0	0 0 0	0 0 0	3 1 2	0 0 0	8 1 7	0 0 0	8 1 7	المجموع	الجنسية Nationality	
11 2 9	0 0 0	0 0 0	0 0 0	3 1 2	0 0 0	8 1 7	0 0 0	8 1 7	المجموع	فلسطيني عربي اجنبي	
0 0 0	0 0 0	0 0 0	0 0 0	0 0 0	0 0 0	0 0 0	0 0 0	0 0 0	المجموع		
0 0 0	0 0 0	0 0 0	0 0 0	0 0 0	0 0 0	0 0 0	0 0 0	0 0 0	المجموع		
5 1 4	0 0 0	0 0 0	0 0 0	1 1 0	0 0 0	4 1 3	0 0 0	4 1 3	0-5	مدة الخدمة (في التدريس)	
2 0 2	0 0 0	0 0 0	0 0 0	1 1 0	0 0 0	1 1 1	0 0 0	1 1 1	6-10		
3 1 2	0 0 0	0 0 0	0 0 0	1 1 0	0 0 0	2 2 0	0 0 0	2 2 0	11-15		
0 0 0	0 0 0	0 0 0	0 0 0	0 0 0	0 0 0	0 0 0	0 0 0	0 0 0	16-24		
1 0 1	0 0 0	0 0 0	0 0 0	0 0 0	0 0 0	1 1 1	0 0 0	1 1 1	25+	Experience	
11 2 9	0 0 0	0 0 0	0 0 0	3 1 2	0 0 0	8 1 7	0 0 0	8 1 7	المجموع		

4- جداول العماملين

في

كليات المجتمع الفلسطيني

شكل (٦) الخريجون من الكليات الفلسطينية حسب الجنس
 Figure (6) Graduates from the Palestinian Colleges by Gender

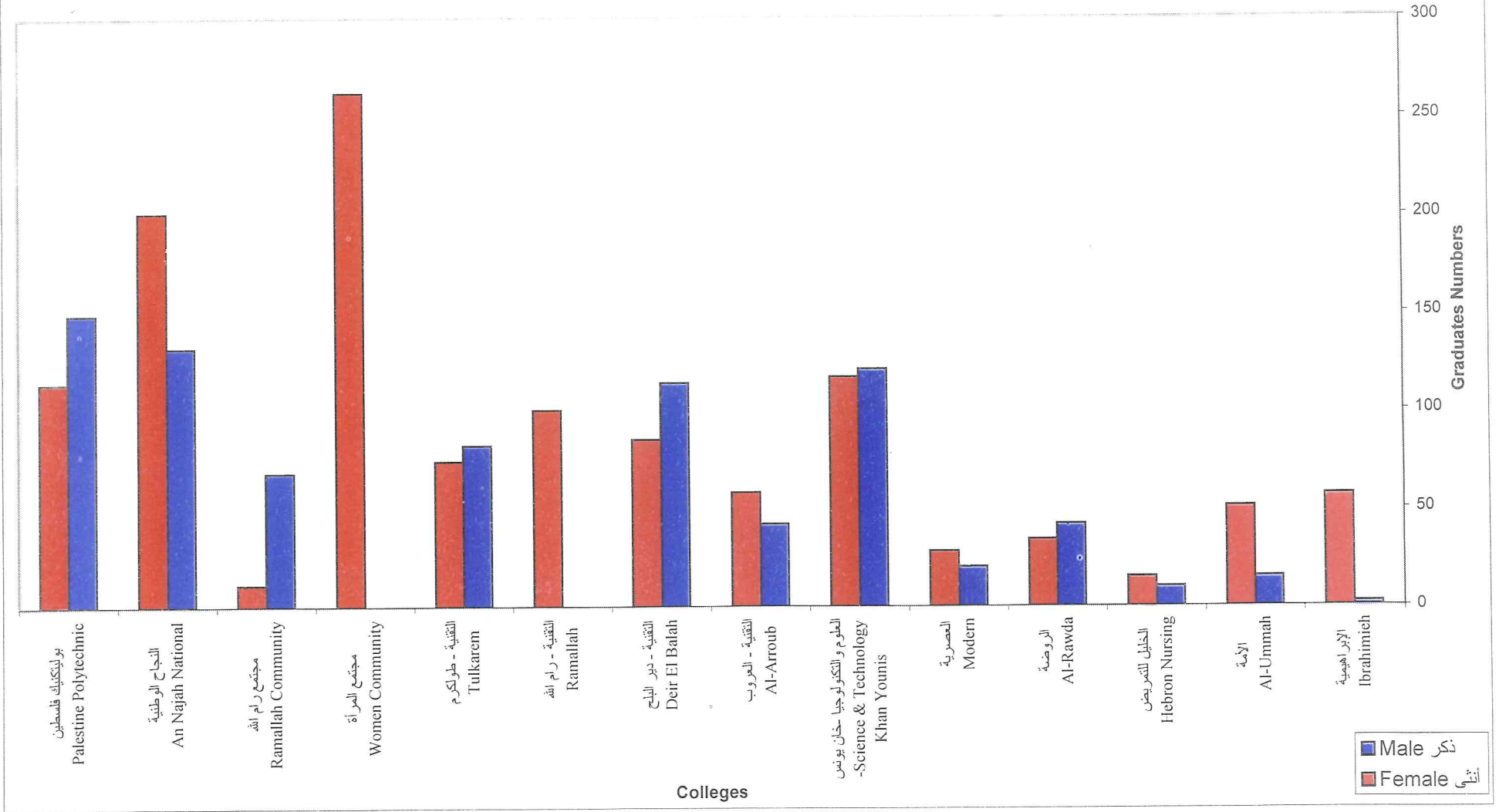

توزيع الطلبة الخريجين من الكليات الفلسطينية حسب العمر والجنس
Distribution of Graduates from Palestinian Colleges
by Gender and Age

جدول رقم (٥٣)

Table (53)

المجموع Total	36-40	31-35	25-30	24	23	22	21	20	19	18	العمر/سنة Age \ Year		الكلية College
											الجنس Gender	الجنس Gender	
2											ذكر Male	الكلية الإبراهيمية Ibrahimieh Community College	
57											انثى Female		
59											المجموع Total		
15					0	2	5	8	0		ذكر Male	كلية الأمة Al-Ummah Community College	
51					3	2	21	23	2		انثى Female		
66					3	4	26	31	2		المجموع Total		
10					1		3	6			ذكر Male	كلية الخليل للتمريض College of Nursing Hebron	
15					2	1	2	10			انثى Female		
25					3	1	5	16			المجموع Total		
42						1	8	33			ذكر Male	كلية الروضة Al-Rawdah Community College	
34					1	3	9	21			انثى Female		
76					1	4	17	54			المجموع Total		
20			1			5	4	10			ذكر Male	كلية العصرية Modern Community College	
28				1		4	3	20			انثى Female		
48			1	1		9	7	30			المجموع Total		
121	1	6	15	11	13	27	24	22	1	1	ذكر Male	كلية العلوم والتكنولوجيا (خان يونس) College of Science and Technology (Khan Yونس)	
117		2	7	7	6	15	30	39	10	1	انثى Female		
238	1	8	22	18	19	42	54	61	11	2	المجموع Total		
42		0	1	1	3	2	8	27			ذكر Male	كلية فلسطين التقنية - رام الله Palestine Technical College (Al-Arroub)	
58		2	0	2	2	5	8	39			انثى Female		
100		2	1	3	5	7	16	66			المجموع Total		
114				3	2	15	29	38	27		ذكر Male	كلية فلسطين التقنية-دير البلح Palestine Technical College (Deir El-Balah)	
85				2	6	2	18	40	17		انثى Female		
199				5	8	17	47	78	44		المجموع Total		
0				0	0	0	0	0	0	0	ذكر Male	كلية فلسطين التقنية - رام الله Palestine Technical College (Ramallah/Girls)	
100				2	3	4	5	30	52	4	انثى Female		
100				2	3	4	5	30	52	4	المجموع Total		
82			6	2	9	19	30	16	0		ذكر Male	كلية فلسطين التقنية - طولكرم Palestine Technical College (Tulkarem)	
74			2	1	7	11	32	18	3		انثى Female		
156			8	3	16	30	62	34	3		المجموع Total		
0						0	0	0	0	0	ذكر Male	لجنة مجتمع المرأة Women's Community College	
262						2	16	69	166	9	انثى Female		
262						2	16	69	166	9	المجموع Total		
68			1	2		9	23	32	1		ذكر Male	كلية مجتمع رام الله Ramallah Community College	
11			0	0		0	2	8	1		انثى Female		
79			1	2		9	25	40	2		المجموع Total		
132			1	2	4	11	87	25	2		ذكر Male	كلية النجاح الوطنية An-Najah National Community College	
201			2	3	7	24	108	53	4		انثى Female		
333			3	5	11	35	195	78	6		المجموع Total		
149			0	8	12	40	60	28	1		ذكر Male	التكنولوجيا الفلسطينية Palestine Polytechnic	
114			5	13	5	20	31	40	0		انثى Female		
263			5	21	17	60	91	68	1		المجموع Total		
797	1	6	33	33	72	151	249	218	31	1	ذكر Male	المجموع Total	
1207	0	9	24	23	57	104	294	370	255	14	انثى Female		
2004	1	15	57	56	129	255	543	588	286	15	المجموع Total		

Table (52) - Cont.

تابع جدول (٥٢)

Specialization						التخصصات			الجنس		الكلية
المجموع العام	المهن الطبية المساعدة والمييلة	المهن التربوية	الفنون التطبيقية	الفنون والحرف	المهن الهندسية	البرامج الأكاديمية	Gender	الذكور	الإناث	الكلية	
Grand Total	Medical Professions & Pharmacy	Educational Professions	Applied Arts	Arts & Crafts	Engineering Professions	Academic Programs					
2						1	Male			الكلية الأولى الأهلية Ibrahimieh Community College	
57						36	Female				
59						37	Total				
15						0	Male			كلية الأمة Al-Ummah Community College	
51						1	Female				
66						1	Total				
10							Male			كلية العنقل للتربية College of Nursing - Hebron	
15							Female				
25							Total				
42	5						Male			كلية الروضة Al-Rawdah Community College	
34	9						Female				
76	14						Total				
20	3						Male			الكلية العصرية Modern Community College	
28	10						Female				
48	13						Total				
121					31		Male			كلية العلوم والتكنولوجيا (خان يونس) College of Science and Technology (Khan Younis)	
117					0		Female				
238					31		Total				
42							Male			كلية فلسطين التقنية - الخروب Palestine Technical College (Al-Arrouh)	
58							Female				
100							Total				
114					33		Male			كلية فلسطين التقنية - دير البلح Palestine Technical College (Deir El-Balah)	
85					1		Female				
199					34		Total				
0						0	Male			كلية فلسطين التقنية - رام الله Palestine Technical College (Ramallah / Girls)	
100						60	Female				
100						60	Total				
82			4		30	31	Male			كلية فلسطين التقنية - طكرم Palestine Technical College (Tulkarem)	
74			9		4	18	Female				
156			13		34	49	Total				
0	0	0	0	0	0		Male			كلية مجمع المرأة Women's Community College	
262	66	17	20	53	15		Female				
262	66	17	20	53	15		Total				
68					16		Male			كلية مجمع رام الله Ramallah Community College	
11					0		Female				
79					16		Total				
132	1				35	0	Male			كلية النجاح الوطنية An-Najah National Community College	
201	9				9	43	Female				
333	10				44	43	Total				
149					84		Male			بوليتكنيك فلسطين Palestine Polytechnic	
114					33		Female				
263					55		Total				
797	9	0	77	0	229	32	Male			المجموع Total	
1207	94	17	89	53	35	158	Female				
2004	103	17	166	53	264	190	Total				

توزيع الطلبة الخريجين من الكليات الفلسطينية حسب
الجنس و للتخصص

Distribution of Graduates from Palestinian Colleges
by Gender and Field of Study

جدول (٥٢)

Table (52)
Specialization

الكلية	التخصصات										الجنس	College
	العمل الاجتماعي	الحاسوب	التمريض	الاقتصاد المنزلي	Home Economics	الاقسام المهنية	Business & Finance	الأعمال الإدارية والمالية	Business & Finance	Gender		
الهندسة											ذكر	الكلية الإبراهيمية Ibrahimeh Community College
										انثى		
										المجموع		
6		1									ذكر	كلية الأمة Al-Ummah Community College
		9								انثى		
		10								المجموع		
0											ذكر	كلية الخليل للتمريض College of Nursing - Hebron
										انثى		
										المجموع		
6											ذكر	كلية الروضة Al-Rawdah Community College
		4								انثى		
		0								المجموع		
6		4									ذكر	كلية العصرية Modern Community College
										انثى		
										المجموع		
16											ذكر	كلية العلوم والتكنولوجيا (خان يونس) College of Science and Technology (Khan Younis)
		19								انثى		
		17								المجموع		
2		36									ذكر	كلية فلسطين التقنية - العرب Palestine Technical College (Al-Arroub)
		10								انثى		
		28								المجموع		
18		7									ذكر	كلية فلسطين التقنية - دير البلح Palestine Technical College (Deir El-Balah)
		20								انثى		
		27								المجموع		
18		0									ذكر	كلية فلسطين التقنية - رام الله Palestine Technical College (Ramallah / Girls)
		16								انثى		
		16								المجموع		
18		1									ذكر	كلية فلسطين التقنية - طولكرم Palestine Technical College (Tulkarem)
		18								انثى		
		19								المجموع		
18		0									ذكر	كلية مجتمع المرأة Women's Community College
		17								انثى		
		17								المجموع		
18		14									ذكر	كلية مجتمع رام الله Ramallah Community College
		4								انثى		
		18								المجموع		
22		26									ذكر	كلية النجاح الوطنية An-Najah National Community College
		27								انثى		
		53								المجموع		
24		25									ذكر	بوليتكنيك فلسطين Palestine Polytechnic
		41								انثى		
		66								المجموع		
24		107									ذكر	المجموع Total
		187								انثى		
		294								المجموع		

شكل (٥) الطلبة في الكليات الفلسطينية حسب الجنس
 Figure (5) Students at Palestinian Colleges by Gender

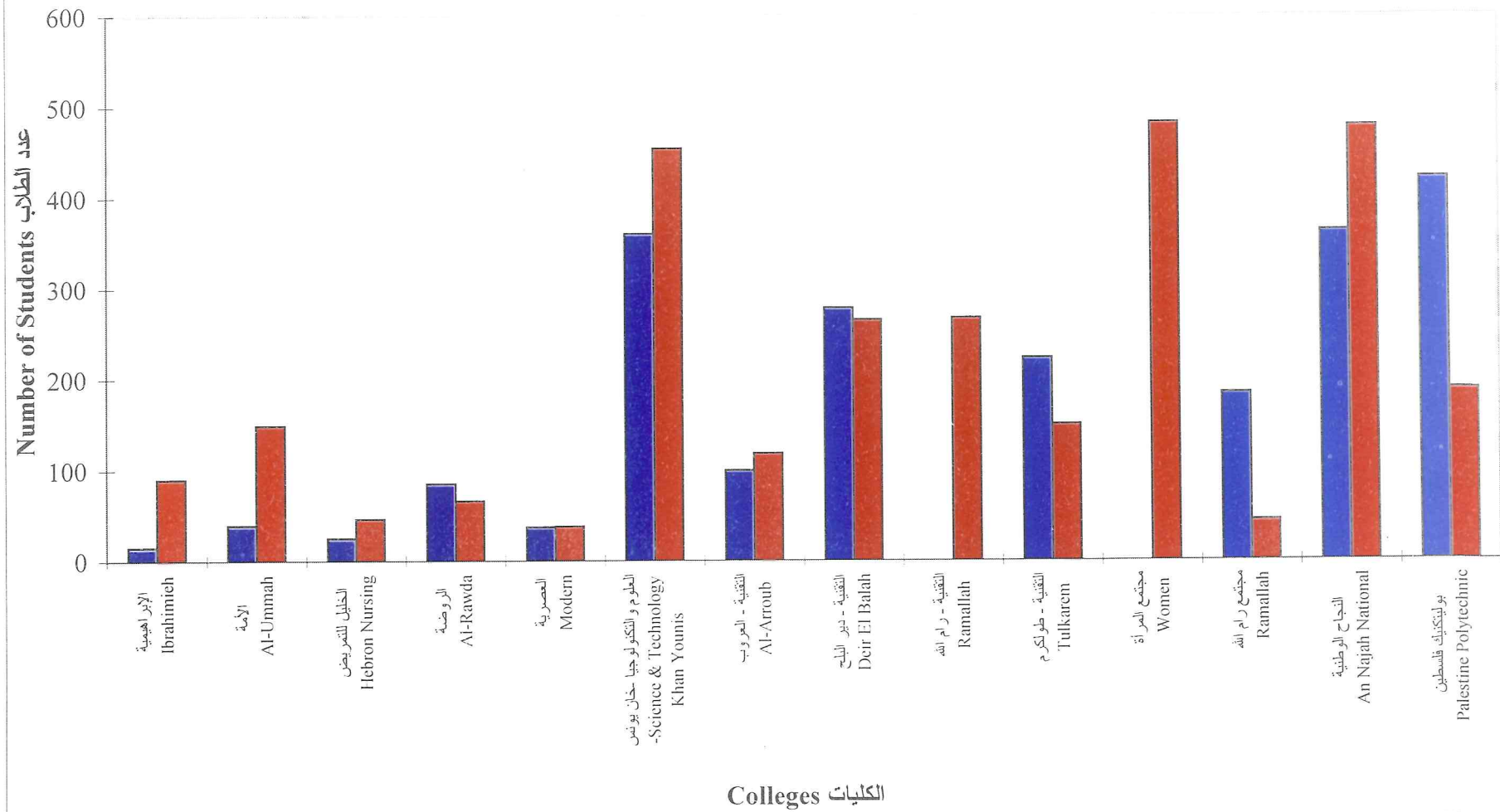

نسبة الطلبة الى أعضاء هيئة التدريس في الكليات الفلسطينية
Ratio of Students to Teaching Staff at Palestinian Colleges

Table (50)

جدول (٥٠)

نسبة الطلاب الى اعضاء هيئة التدريس Ratio of Students to Teaching Staff	اعضاء هيئة التدريس No. of Teaching Staff	عدد الطلاب No. of Students	الكلية College
8	13	105	الكلية الإبراهيمية Ibrahimiyyah Community College
19	10	188	كلية الأيمة Al-Ummah Community College
8	9	71	كلية الخليل للتدريس College of Nursing Hebron
13	12	151	كلية الروضة Al-Rawdah Community College
7	12	75	الكلية العصرية Modern Community College
17	50	814	كلية العلوم والتكنولوجيا (خان يونس) College of Science and Technology (Khan Younis)
12	18	217	كلية فلسطين التقنية - العروب Palestine Technical College (Al-Arroub)
13	43	543	كلية فلسطين التقنية-دير البلح Palestine Technical College (Deir El-Balah)
13	21	267	كلية فلسطين التقنية - رام الله Palestine Technical College (Ramallah/Girls)
10	39	373	كلية فلسطين التقنية - طولكرم Palestine Technical College (Tulkarem)
8	62	482	كلية مجتمع المرأة Women's Community College
9	25	228	كلية مجتمع رام الله Ramallah Community College
29	29	841	كلية الحاج الوطنية An-Najah National Community College
7	91	609	بوليتكنيك فلسطين Palestine Polytechnic
12	434	4964	المجموع Total

**توزيع الطلبة في الكليات الفلسطينية حسب
الجنس والمستوى**
**Distribution of Students at Palestinian Colleges
by Gender and Level**

جدول (٤٧)

المجموع Total	المستوى Level				الكلية College				
	2nd Year		سنة أولى 1rst Year						
	ذكور Male	إناث Female	ذكور Male	إناث Female					
105	90	15	43	38	5	62	52	10	كلية الإبراهيمية Ibrahimich Community College
188	149	39	100	83	17	88	66	22	كلية الأمة Al-Ummah Community College
71	46	25	30	24	6	41	22	19	كلية الخليل للتعرض College of Nursing Hebron
151	66	85	54	24	30	97	42	55	كلية الروضة Al-Rawdah Community College
75	38	37	35	19	16	40	19	21	الكلية المصرية Modern Community College
814	454	360	409	209	200	405	245	160	كلية العلوم والتكنولوجيا (خان يونس) College of Science and Technology (Khan Younis)
217	118	99	83	47	36	134	71	63	كلية فلسطين التقنية - العرب Palestine Technical College (Al-Arroub)
543	265	278	252	118	134	291	147	144	كلية فلسطين التقنية - دير البلح Palestine Technical College (Deir El-Balah)
267	267	0	107	107	0	160	160	0	كلية فلسطين التقنية - رام الله Palestine Technical College (Ramallah / Girls)
373	150	223	205	79	126	168	71	97	كلية فلسطين التقنية - طولكرم Palestine Technical College (Tulkarem)
482	482	0	206	206	0	276	276	0	كلية مجتمع المرأة Women's Community College
228	44	184	114	25	89	114	19	95	كلية مجتمع رام الله Ramallah Community College
841	478	363	444	256	188	397	222	175	كلية النجاح الوطنية * An-Najah National Community College
609	188	421	334	94	240	275	94	181	بوليتكنيك فلسطين Palestine Polytechnic
4964	2835	2129	2416	1329	1087	2548	1506	1042	Total

* تم دمج طلبة سنة ثانية وسنة ثالثة معا

تابع جدول (٤٨)

Table (48) - Con.

المجموع Total	امكان اخرى Other Places	فلسطينيو الداخل Palestinians 1948	رافح Rafah	خان يونس Khan Younis	دير البلح Deir Elbalah	غزة Gaza	شمال غزة North Gaza	المحافظة		الجنس Gender	الكلية
								بيت لحم Bethlehem	غزة Gaza		
15										ذكور Male	الكلية الإبراهيمية Ibrahimieh Community College
90										انثى Female	
105										المجموع Total	
39										ذكور Male	كلية الأمه Al-Ummah Community College
149										انثى Female	
188										المجموع Total	
25										ذكور Male	كلية الخطيل للتريض College of Nursing - Hebron
46										انثى Female	
71										المجموع Total	
85										ذكور Male	كلية الروضة Al- Rawdah Community Colleg
66										انثى Female	
151										المجموع Total	
37										ذكور Male	الكلية المصرية Modern Community College
38										انثى Female	
75										المجموع Total	
360			105	189	39	22	5			ذكور Male	كلية العلوم والتكنولوجيا (خان يونس) College of Science and Technology (Khan Younis)
454			105	311	32	3	3			انثى Female	
814			210	500	71	25	8			المجموع Total	
99										ذكور Male	كلية فلسطين التقنية - دير البلح Palestine Technical College (Al-Arroub)
118										انثى Female	
217										المجموع Total	
278			22	48	152	35	21			ذكور Male	كلية فلسطين التقنية - دير البلح Palestine Technical College (Deir El-Balah)
265			9	26	216	8	6			انثى Female	
543			31	74	368	43	27			المجموع Total	
0										ذكور Male	كلية فلسطين التقنية - رام الله Palestine Technical College (Ramallah / Girls)
267										انثى Female	
267										المجموع Total	
223										ذكور Male	كلية فلسطين التقنية - طوكرم Palestine Technical College (Tulkarem)
150										انثى Female	
373										المجموع Total	
0										ذكور Male	كلية مجتمع المرأة Women's Community College
482										انثى Female	
482										المجموع Total	
184			6	4	6	5	3			ذكور Male	كلية مجتمع رام الله Ramallah Community College
44			0	0	0	0	0			انثى Female	
228			6	4	6	5	3			المجموع Total	
363										ذكور Male	كلية النجاح الوطنية An-Najah National Community College
478										انثى Female	
841										المجموع Total	
421										ذكور Male	بوليتيكنيك فلسطين Palestine Polytechnic
188										انثى Female	
609										المجموع Total	
2129	0	0	133	241	197	65	29			ذكور Male	المجموع Total
2835	0	0	114	337	248	69	9			انثى Female	
4964	0	0	247	578	445	134	38			المجموع Total	

توزيع الطلبة في الكليات الفلسطينية حسب الجنس والمحافظة

Distribution of Students at Palestinian Colleges by Gender and Governorate

Table (48)

جدول (48)

المحافظة	المحافظة										الجنس	الكلية	
	الخليل	القدس	الريحا	رام الله والبيرة	سلفيت	قلقيلية	نابلس	طولكرم	طوباس	جنين			
Governerate	Hebron	Jerusalem	Jericho	Ramallah & Beirah	Salfit	Qalqeliah	Nabbus	Tulkarm	Tubas	Jenin	Gender		
	14	88	102	1	1	18	34	12	3	18	ذكر	كلية الإبراهيمية	
	88	102	1	1	1	31	9	5	11	11	انثى	Ibrahimeh Community College	
	18	117	1	2	2	65	21	8	29	29	المجموع	كلية الأمة	
	24	135		52							المجموع	Al-Ummah Community College	
	44		1								ذكر	كلية الخليل للتعرض	
	68		1								انثى	College of Nursing - Hebron	
			1								المجموع	كلية الروضة	
			1	2	4	8	34	12	3	18	18	ذكر	Al-Rawdah Community College
			1	2	3	7	31	9	5	11	11	انثى	Modern Community College
		2	2	7	15	65	21	8	29	29	المجموع	الكلية الصخرية	
		2	19	19						1	ذكر	كلية العلوم والتكنولوجيا (خان يونس)	
		2	27	27						1	انثى	College of Science and Technology (Khan Younis)	
		2	46	46							المجموع	كلية فلسطين التقنية - العروب (Al-Arroub)	
80			2								ذكر	كلية فلسطين التقنية - دير البلح	
101			0								انثى	Palestine Technical College (Deir El-Balah)	
181			2								المجموع	كلية فلسطين التقنية - العروب (Al-Arroub)	
											ذكر	كلية فلسطين التقنية - رام الله	
											انثى	Palestine Technical College (Ramallah/Giggs)	
											المجموع	كلية فلسطين التقنية - طولكرم (Tulkarem)	
0	0	0	0	6	20	19	101	40	0	0	ذكر	كلية مجمع المرأة	
29	7	1	194	6	3	2	3	4	4	17	انثى	Women's Community College	
29	7	1	194	6	3	2	101	4	4	17	المجموع	كلية مجمع رام الله	
22	3	1	194	6	3	2	130	17	17	40	ذكر	Ramallah Community College	
0	0		0	0	6	3	231	11	51	11	انثى	كلية جامعة رام الله	
22	3		6	6	26	22	231	51	51	51	المجموع	كلية جامعة رام الله	
0	0		0	0	0	0	0	0	0	0	ذكر	كلية جامعة رام الله	
74	55		93	0	15	70	30	61	61	61	انثى	كلية جامعة رام الله	
74	55		93	0	15	70	30	61	61	61	المجموع	كلية جامعة رام الله	
23	5		45	0	7	32	12	15	26	26	ذكر	كلية جامعة رام الله	
0	3		38	0	0	0	1	9	0	0	انثى	كلية جامعة رام الله	
23	8		83	6	7	32	13	24	69	69	المجموع	كلية جامعة رام الله	
1			4	19	36	185	46	15	48	48	ذكر	كلية الجامعة الوطنية	
1			2	17	41	318	65	9	21	21	انثى	An-Najah National Community College	
2			6	36	77	503	111	24	69	69	المجموع	كلية الجامعة الوطنية	
297	14		25		3	27	11		18	18	ذكر	بوليتكنيك فلسطين	
186	1		0		0	0	0		0	0	انثى	بوليتكنيك فلسطين	
483	15		25		3	27	11		18	18	المجموع	بوليتكنيك فلسطين	
458	57		124		74	297	182	18	151	151	ذكر	المجموع	
436	281		387		72	424	235	18	121	121	انثى	المجموع	
894	338		511		146	721	417	36	272	272	المجموع	المجموع	

Table (46) - Con.

المجموع	التخصصات							الجنس	الكلية
	المهن الطبية M. Professions & Pharmacy	المهن التربوية Educational Professions	الفنون التطبيقية Applied Arts	الفنون والحرف Arts & Crafts	المهن الهندسية Engineering Professions	الأكاديمي Academic	Gender		
15						1	ذكر	الكلية الإبراهيمية Ibrahimieh Community College	
90						56	انثى		
105						57	المجموع		
39							ذكر	كلية الآلة Al-Ummah Community College	
149							انثى		
188							المجموع		
25							ذكر	كلية الخليل للتدريب College of Nursing - Hebron	
46							انثى		
71							المجموع		
85	1						ذكر	كلية الروضة Al-Rawdah Community College	
66	2						انثى		
151	3						المجموع		
37	19						ذكر	كلية الكلية العصرية Modern Community College	
38	23						انثى		
75	42						المجموع		
360				74			ذكر	كلية العلوم والتكنولوجيا (خان يونس) College of Science and Technology (Khan Younis)	
454				15			انثى		
814				89			المجموع		
99							ذكر	كلية فلسطين التقنية - العروب Palestine Technical College (Al-Arroub)	
118							انثى		
217							المجموع		
278				74			ذكر	كلية فلسطين التقنية - دير البلح Palestine Technical College (Deir El-Balah)	
265				13			انثى		
543				87			المجموع		
0						0	ذكر	كلية فلسطين التقنية - رام الله Palestine Technical Colleges (Ramallah)	
267						93	انثى		
267						93	المجموع		
223				110		64	ذكر	كلية فلسطين التقنية - طوكرم Palestine Technical College (Tulkarem)	
150				17		28	انثى		
373				127		92	المجموع		
0				0			ذكر	كلية مجتمع المرأة Women's Community College	
267							انثى		
267							المجموع		
482				84			ذكر	كلية مجتمع رام الله Ramallah Community College	
482				0			انثى		
184							المجموع		
44							ذكر	كلية النجاح الوطنية An-Najah National Community College	
228							انثى		
363							المجموع		
478							ذكر	بوليتكنيك فلسطين Palestine Polytechnic	
841							انثى		
421							المجموع		
188							ذكر	المجموع	
609							انثى		
2129							المجموع		
2835							ذكر		
4964							انثى		
							المجموع		
							ذكر		
							انثى		
							المجموع		
							ذكر		
							انثى		
							المجموع		
							ذكر		
							انثى		
							المجموع		
							ذكر		
							انثى		
							المجموع		
							ذكر		
							انثى		
							المجموع		
							ذكر		
							انثى		
							المجموع		
							ذكر		
							انثى		
							المجموع		
							ذكر		
							انثى		
							المجموع		
							ذكر		
							انثى		
							المجموع		
							ذكر		
							انثى		
							المجموع		
							ذكر		
							انثى		
							المجموع		
							ذكر		
							انثى		
							المجموع		
							ذكر		
							انثى		
							المجموع		
							ذكر		
							انثى		
							المجموع		
							ذكر		
							انثى		
							المجموع		
							ذكر		
							انثى		
							المجموع		
							ذكر		
							انثى		
							المجموع		
							ذكر		
							انثى		
							المجموع		
							ذكر		
							انثى		
							المجموع		
							ذكر		
							انثى		
							المجموع		
							ذكر		
							انثى		
							المجموع		
							ذكر		
							انثى		
							المجموع		
							ذكر		
							انثى		
							المجموع		
							ذكر		
							انثى		
							المجموع		
							ذكر		
							انثى		
							المجموع		
							ذكر		
							انثى		
							المجموع		
							ذكر		
							انثى		
							المجموع		
							ذكر		
							انثى		
							المجموع		
							ذكر		
							انثى		
							المجموع		
							ذكر		
							انثى		
							المجموع		
							ذكر		
							انثى		
							المجموع		
							ذكر		
							انثى		
							المجموع		
							ذكر		
							انثى		
							المجموع		
							ذكر		
							انثى		
							المجموع		
							ذكر		
							انثى		
							المجموع		
							ذكر		
							انثى		
							المجموع		
							ذكر		
							انثى		
							المجموع		
							ذكر		
							انثى		
							المجموع		
							ذكر		
							انثى		
							المجموع		
							ذكر		
							انثى		
							المجموع		
							ذكر		
							انثى		
							المجموع		
							ذكر		
							انثى		
							المجموع		
							ذكر		
							انثى		
							المجموع		
							ذكر		
							انثى		
							المجموع		
							ذكر		
							انثى		
							المجموع		
							ذكر		
							انثى		
							المجموع		
							ذكر		
							انثى		
							المجموع		
							ذكر		
							انثى		
							المجموع		
							ذكر		
							انثى		
							المجموع		
							ذكر		
							انثى		
							المجموع		
							ذكر		
							انثى		
							المجموع		
							ذكر		
							انثى		
							المجموع		
							ذكر		
							انثى		
							المجموع		
							ذكر		
							انثى		

توزيع الطلبة في الكليات الفلسطينية حسب الجنس والتخصص

Distribution of Students at Palestinian Colleges by Gender and Major

Table (46)

جدول (٤٦)

Specialization	التخصصات										الجنس		الكلية
	الفنقة	العمل الاجتماعي	الحاسوب	التريض	الاقتصاد المنزلي	Home Economics	الأقسام المهنية	Business & Finance	الأعمال الإدارية والمالية	Gender	نكر	انثى	
Hotel Management										Male	Female	Total	كلية الأبراهيمية Ibrahimeh Community College
			3							Male	Female	Total	
			27							Male	Female	Total	
		30								Male	Female	Total	كلية الأمة Al-Ummah Community College
				25						Male	Female	Total	كلية الخليل للتريض College of Nursing - Hebron
				46						Male	Female	Total	كلية الروضة Al-Rawdah Community College
				71						Male	Female	Total	
				29						Male	Female	Total	
				29						Male	Female	Total	كلية العلوم والتكنولوجيا (خان يونس) College of Science and Technology (Khan Yunnis)
				39						Male	Female	Total	
				68						Male	Female	Total	
										Male	Female	Total	كلية فلسطين التقنية - العروب Palestine Technical College (Al-Arroub)
				56						Male	Female	Total	
				123						Male	Female	Total	
										Male	Female	Total	كلية فلسطين التقنية - دير البلح Palestine Technical College (Deir El-Balah)
				179						Male	Female	Total	
				25						Male	Female	Total	
										Male	Female	Total	كلية فلسطين التقنية - رام الله Palestine Technical Colleges (Ramallah/Girls)
				31						Male	Female	Total	
				56						Male	Female	Total	
										Male	Female	Total	كلية فلسطين التقنية - طولكرم Palestine Technical College (Tulkarem)
				21						Male	Female	Total	
				26						Male	Female	Total	
										Male	Female	Total	كلية مجمع المرأة Women's Community College
				47						Male	Female	Total	
				0						Male	Female	Total	
										Male	Female	Total	كلية مجمع رام الله Ramallah Community College
				44						Male	Female	Total	
				44						Male	Female	Total	
										Male	Female	Total	كلية النجاح الوطنية An-Najah National Community College
				44						Male	Female	Total	
				20						Male	Female	Total	
										Male	Female	Total	كلية النجاح الوطنية An-Najah National Community College
				20						Male	Female	Total	
				33						Male	Female	Total	
										Male	Female	Total	كلية مجمع الرضا Women's Community College
				53						Male	Female	Total	
				0						Male	Female	Total	
										Male	Female	Total	كلية مجمع الرضا Women's Community College
				0						Male	Female	Total	
				21						Male	Female	Total	
										Male	Female	Total	كلية مجمع الرضا Women's Community College
				36						Male	Female	Total	
				36						Male	Female	Total	
										Male	Female	Total	كلية النجاح الوطنية An-Najah National Community College
				35						Male	Female	Total	
				12						Male	Female	Total	
										Male	Female	Total	كلية النجاح الوطنية An-Najah National Community College
				47						Male	Female	Total	
				72						Male	Female	Total	
										Male	Female	Total	كلية النجاح الوطنية An-Najah National Community College
				72						Male	Female	Total	
				23						Male	Female	Total	
										Male	Female	Total	كلية النجاح الوطنية An-Najah National Community College
				95						Male	Female	Total	
				62						Male	Female	Total	
										Male	Female	Total	كلية النجاح الوطنية An-Najah National Community College
				72						Male	Female	Total	
				23						Male	Female	Total	
										Male	Female	Total	كلية النجاح الوطنية An-Najah National Community College
				62						Male	Female	Total	
				72						Male	Female	Total	
										Male	Female	Total	كلية النجاح الوطنية An-Najah National Community College
				134						Male	Female	Total	
				72						Male	Female	Total	
										Male	Female	Total	كلية النجاح الوطنية An-Najah National Community College
				62						Male	Female	Total	
				72						Male	Female	Total	
										Male	Female	Total	كلية النجاح الوطنية An-Najah National Community College
				134						Male	Female	Total	
				72						Male	Female	Total	
										Male	Female	Total	كلية النجاح الوطنية An-Najah National Community College
				62						Male	Female	Total	
				72						Male	Female	Total	
										Male	Female	Total	كلية النجاح الوطنية An-Najah National Community College
				134						Male	Female	Total	
				72						Male	Female	Total	
										Male	Female	Total	كلية النجاح الوطنية An-Najah National Community College
				62						Male	Female	Total	
				72						Male	Female	Total	
										Male	Female	Total	كلية النجاح الوطنية An-Najah National Community College
				134						Male	Female	Total	
				72						Male	Female	Total	
										Male	Female	Total	كلية النجاح الوطنية An-Najah National Community College
				62						Male	Female	Total	
				72						Male	Female	Total	
										Male	Female	Total	كلية النجاح الوطنية An-Najah National Community College
				134						Male	Female	Total	
				72						Male	Female	Total	
										Male	Female	Total	كلية النجاح الوطنية An-Najah National Community College
				62						Male	Female	Total	
				72						Male	Female	Total	
										Male	Female	Total	كلية النجاح الوطنية An-Najah National Community College
				134						Male	Female	Total	
				72						Male	Female	Total	
										Male	Female	Total	كلية النجاح الوطنية An-Najah National Community College
				62						Male	Female	Total	
				72						Male	Female	Total	
										Male	Female	Total	كلية النجاح الوطنية An-Najah National Community College
				134						Male	Female	Total	
				72						Male	Female	Total	
										Male	Female	Total	كلية النجاح الوطنية An-Najah National Community College
				62						Male	Female	Total	
				72						Male	Female	Total	
										Male	Female	Total	كلية النجاح الوطنية An-Najah National Community College
				134						Male	Female	Total	
				72						Male	Female	Total	
										Male	Female	Total	كلية النجاح الوطنية An-Najah National Community College
				62						Male	Female	Total	
				72						Male	Female	Total	
										Male	Female	Total	كلية النجاح الوطنية An-Najah National Community College
				134						Male	Female	Total	
				72						Male	Female	Total	
										Male	Female	Total	كلية النجاح الوطنية An-Najah National Community College
				62						Male	Female	Total	
				72						Male	Female	Total	
										Male	Female	Total	كلية النجاح الوطنية An-Najah National Community College
				134						Male	Female	Total	
				72						Male	Female	Total	
										Male	Female	Total	كلية النجاح الوطنية An-Najah National Community College
				62						Male	Female	Total	
				72						Male	Female	Total	
										Male	Female	Total	كلية النجاح الوطنية An-Najah National Community College
				134						Male	Female	Total	
				72						Male	Female	Total	
										Male	Female	Total	كلية النجاح الوطنية An-Najah National Community College
				62						Male	Female	Total	
				72						Male	Female	Total	
										Male	Female	Total	كلية النجاح الوطنية An-Najah National Community College
				134						Male	Female	Total	
				72						Male	Female	Total	
										Male	Female	Total	كلية النجاح الوطنية An-Najah National Community College
				62						Male	Female	Total	
				72						Male	Female	Total	
										Male	Female	Total	كلية النجاح الوطنية An-Najah National Community College
				134						Male	Female	Total	
				72						Male	Female	Total	
										Male	Female	Total	كلية النجاح الوطنية An-Najah National Community College

Table (45) - Con.

المجموع	التخصصات							الجنس	الكلية
	المهن الطبية المساعدة والصيدلة Medical Professions & Pharmacy	المهن التربوية Educational Professions	الفنون التطبيقية Applied Arts	الفنون والحرف Arts & Crafts	المهن الهندسية Engineering Professions	الأكاديمي Academic	Gender		
Total									
10						0	ذكر Male	الكلية الإبراهيمية Ibrahimieh Community College	
52						31	أنثى Female		
62						31	المجموع Total		
22							ذكر Male	كلية الأمة Al-Ummah Community College	
66							أنثى Female		
88							المجموع Total		
19							ذكر Male	كلية الخليل التمريض College of Nursing - Hebron	
22							أنثى Female		
41							المجموع Total		
55							ذكر Male	كلية الروضة Al-Rawdah Community College	
42							أنثى Female		
97							المجموع Total		
21	11						ذكر Male	الكلية المصرية Modern Community College	
19	13						أنثى Female		
40	24						المجموع Total		
160			10				ذكر Male	كلية العلوم والتكنولوجيا (خان يونس) College of Science and Technology (Khan Younis)	
245			4				أنثى Female		
405			14				المجموع Total		
63			12				ذكر Male	كلية فلسطين التقنية - العرب Palestine Technical College (Al-Arroub)	
71			3				أنثى Female		
134			15				المجموع Total		
144			36				ذكر Male	كلية فلسطين التقنية - دير البلح Palestine Technical College (Deir El-Balah)	
147			44				أنثى Female		
291			80				المجموع Total		
0			0			0	ذكر Male	كلية فلسطين التقنية - رام الله Palestine Technical Colleges (Ramallah / Girls)	
160			11			51	أنثى Female		
160			11			51	المجموع Total		
97						30	ذكر Male	كلية فلسطين التقنية - طولكرم Palestine Technical College (Tulkarem)	
71						13	أنثى Female		
168						43	المجموع Total		
0			0				ذكر Male	كلية مجتمع المرأة Women's Community College	
276	0	0	0	0			أنثى Female		
276	63	21	26	56			المجموع Total		
95	63	21	26	56			ذكر Male	كلية مجتمع رام الله Ramallah Community College	
19							أنثى Female		
114							المجموع Total		
175	1					0	ذكر Male	كلية النجاح الوطنية An-Najah National Community College	
222	13					37	أنثى Female		
397	14					37	المجموع Total		
181			7				ذكر Male	بوليتكنيك فلسطين Palestine Polytechnic	
94			5				أنثى Female		
275			12				المجموع Total		
1042	12	0	65	0		30	ذكر Male	المجموع Total	
1506	89	21	93	56		132	أنثى Female		
2548	101	21	158	56		162	المجموع Total		

توزيع الطلبة الجدد في الكليات الفلسطينية حسب الجنس والتخصص
Distribution of New Students at Palestinian Colleges by
Gender and Major

Table (45)

جول (45)

Specialization	التخصصات							الجنس	الكلية
	الفنقة	العمل الاجتماعي	الطاسوب	التربوي	الإقتصاد المنزلي	الأقسام المهنية	الأعمال الإدارية والمالية		
Hotel Management	Social Work	Computer Science	Nursing	Home Economics	Vocational	Business & Finance	Gender	College	
							Male ذكر	Ibrahimiyyeh Community College	
							Female انثى		
							Total المجموع	كلية الأمة	
		2	19			20	Male ذكر	Al-Ummah Community College	
		12	22			54	Female انثى		
		14	41			74	Total المجموع	كلية الخيل للتربوي	
							Male ذكر	College of Nursing - Hebron	
							Female انثى		
							Total المجموع	كلية الروضة	
		18	13			12	Male ذكر	Al-Rawdah Community College	
		4	22			7	Female انثى		
		16	35			19	Total المجموع	الكلية العمرية	
							Male ذكر	Modern Community College	
							Female انثى		
							Total المجموع	كلية العلوم والتكنولوجيا (خان يونس)	
		25	21			68	Male ذكر	College of Science and Technology (Khan Yannis)	
		53	63			114	Female انثى		
		78	84			182	Total المجموع	كلية فلسطين التقنية - الصروب	
		14				37	Male ذكر	Palestine Technical College (Al-Arroub)	
		19				49	Female انثى		
		33				86	Total المجموع	كلية فلسطين التقنية - دير البلح	
		11				29	Male ذكر	Palestine Technical College (Deir El-Balah)	
21		16				83	Female انثى		
1		27				112	Total المجموع	كلية فلسطين التقنية - رام الله	
22		0				0	Male ذكر	Palestine Technical College (Ramallah / Girls)	
		26				72	Female انثى		
		26				72	Total المجموع	كلية فلسطين التقنية - طولكرم	
		11				9	Male ذكر	Palestine Technical College (Tulkarem)	
		18				32	Female انثى		
		29				41	Total المجموع	كلية مجمع المرأة	
		0				0	Male ذكر	Women's Community College	
	0	18				46	Female انثى		
	21	18				46	Total المجموع	كلية مجمع رام الله	
		16				37	Male ذكر	Ramallah Community College	
		6				13	Female انثى		
		22				50	Total المجموع	كلية النجاح الوطنية	
		41				104	Male ذكر	An-Najah National Community College	
		14				152	Female انثى		
		55				256	Total المجموع	كلية النجاح الوطنية	
		33				34	Male ذكر	Palestine Polytechnic	
		44				41	Female انثى		
		77				75	Total المجموع	بوليتكنيك فلسطين	
		0				370	Male ذكر	المجموع Total	
33	0	171	53	0	0	690	Female انثى		
5	21	235	107	12	0	1060	Total المجموع		
38	21	406	160	12	0				

توزيع عدد طلبات الالتحاق المقدمة وعدد الطلبة الجدد في الكليات الفلسطينية
حسب الجنس

Distribution of Application Forms & Students Enrolled
at Palestinian Colleges by Gender

Table (44)

عدد الطلبة الملتحقين فعلياً		عدد الطلبة المقبولين		عدد طلبات الالتحاق المقدمة		الكلية College
المجموع	أنثى	ذكور	المجموع	أنثى	ذكور	
Total	Female	Male	Total	Female	Male	
62	52	10	109	86	23	كلية الإبراهيمية
88	66	22	114	83	31	Ibrahimieh Community College
41	22	19	45	24	21	كلية الأمة
97	42	55	233	98	135	Al-Ummah Community College
40	19	21	75	35	40	كلية الخليل للتمريض
405	245	160	438	256	182	College of Nursing Hebron
134	71	63	139	75	64	كلية الروضة
291	147	144	310	156	154	Al-Rawdah Community College
160	160	0	200	200	0	Modern Community College
168	71	97	288	93	195	كلية العلوم والتكنولوجيا (خان يونس)
276	276	0	320	320	0	College of Science and Technology (Khan Younis)
114	19	95	140	24	116	كلية فلسطين التقنية - دير البطح
397	222	175	459	248	211	Palestine Technical College (Al-Arroub)
275	94	181	328	110	218	كلية فلسطين التقنية - دير البطح (Deir El-Balah)
2548	1506	1042	3198	1808	1390	كلية فلسطين التقنية - رام الله
						كلية فلسطين التقنية - دير البطح (Deir El-Balah)
						كلية فلسطين التقنية - طوكرم
						كلية فلسطين التقنية - طوكرم (Ramallah/Girls)
						كلية مجتمع المرأة
						Palestine Technical College (Tulkarem)
						Women's Community College
						كلية مجتمع رام الله
						Ramallah Community College
						كلية النجاح الوطنية
						An-Najah National Community College
						بوليتكنيك فلسطين
						Palestine Polytechnic
						المجموع
						Total
2548	1506	1042	3198	1808	1390	
4882	2899	1983	4882	2899	1983	

- 3 - جداول الطلبة

في
كليات المجتمع الفلسطينية

ملخص عام لبعض النتائج :

- 1- بلغ عدد الطلبة المقبولين والمتحقين فعلا بالكليات الفلسطينية لهذا العام 2560 طالبا منهم 41% ذكور و 59% اناث .
- 2- بلغ عدد الطلبة المسجلين في الكليات الفلسطينية لهذا العام 4964 طالبا منهم 43% ذكور و 57% اناث .
- 3- بلغ عدد اعضاء هيئة التدريس المتفرغين في الكليات الفلسطينية لهذا العام 392 عضوا 73% منهم ذكور و 27% اناث اما عدد الموظفين في مجال الادارة فقد بلغ 280 موظفا منهم 59% ذكور و 41% اناث اما العاملين في مجال الخدمات فقد بلغ 182 شخصا 78% منهم ذكور و 22% اناث .
- 4- بلغ عدد الذين اجتازوا متطلبات التخرج بنجاح لهذا العام 2004 طالبا منهم 40% ذكور و 60% اناث
- 5- بلغت محتويات المكتبات في الكليات الفلسطينية لهذا العام حوالي 133500 مؤلفا منها 71.6% مؤلفا باللغة العربية و 28. % مؤلفا باللغة الانجليزية و 0.4% بلغات اخرى .

2- ملخص بيانات كليات المجتمع الفلسطينية

بلغ عدد الكليات الفلسطينية التي تمنح درجة الدبلوم 14 كلية وهي تقسم إلى أربعة أنواع من حيث

الجهة المشرفة :

- كليات حكومية وتشرف عليها وزارة التعليم العالي والبحث العلمي
- كليات تابعة لو كالة الغوث

- كليات خاصة
- كليات عامة

وهذه الكليات هي :

- | | |
|------------------------------------|--|
| وزارة التعليم العالي والبحث العلمي | كلية فلسطين التقنية للبنات – رام الله |
| وزارة التعليم العالي والبحث العلمي | 1. كلية فلسطين التقنية للبنات – رام الله |
| وزارة التعليم العالي والبحث العلمي | 2. كلية فلسطين التقنية – دير البلح |
| وزارة التعليم العالي والبحث العلمي | 3. كلية فلسطين التقنية – طولكرم |
| وزارة التعليم العالي والبحث العلمي | 4. كلية فلسطين التقنية – العروب |
| وزارة التعليم العالي والبحث العلمي | 5. كلية العلوم والتكنولوجيا – خان يونس |
| عامة | 6. بوتكنيك فلسطين – الخليل |
| خاصة | 7. كلية الحاييل للتمريض – الخليل |
| خاصة | 8. الكلية الإبراهيمية – القدس |
| وزارة التعليم العالي والبحث العلمي | 9. كلية الأمة – الرام |
| خاصة | 10. الكلية العصرية – رام الله |
| عامة | 11. كلية الروضة – نابلس |
| وكالة الغوث وتشغيل اللاجئين | 12. كلية النجاح الوطنية – نابلس |
| وكالة الغوث وتشغيل اللاجئين | 13. كلية مجتمع المرأة – رام الله |
| وكالة الغوث وتشغيل اللاجئين | 14. كلية رام الله للمعلمين – رام الله |

1- أسماء وعناوين كليات المجتمع الفلسطينية:

10- كلية فلسطين التقنية (خضوري) طولكرم
ص. ب. 7 طولكرم
ت: 09-2671026 ف: 09-2671073

1- الكلية الإبراهيمية
ص. ب. 19014 - القدس
ت: 02-6286361 ف: 02-6282925

11- كلية مجتمع المرأة
رام الله
ت/ف: 4/2956533-02

2- كلية الأمة
ص. ب. 19990 - القدس
ت: 02-5747013 ف: 02-5749013

12- كلية رام الله للمعلمين
رام الله
ت: 02-2956423

3- كلية الخليل للتدريب
الخليل
ت: 02-2220382 ف: 02-2229247

13- كلية النجاح الوطنية
نابلس
ت: 09-2370042

4- كلية الروضة / نابلس
ت: 09-2389325 ف: 09-23822882

14- بوليتكنيك فلسطين/الخليل
ص. ب. 198 الخليل

5- الكلية العصرية
ص. ب. 1069 - رام الله
ت : 02-2955894 ف: 02-2953789

ت: 02-2224978 ف: 02-2228912
كليات تمنح شهادة الدبلوم سيتم ابراجها في الدليل القادم

- كلية التمريض / جمعية انعاش الأسرة
- كلية التمريض / مستشفى الكاريناس
- كلية التمريض / مستشفى المقاصد
- كلية الحاجة عندليب العمدة/مستشفى الاتحاد النسائي
- كلية صحة المجتمع/جمعية الاغاثة الطبية
- كلية تكنولوجيا المعلومات/عزة
- كلية هشام الحجاوي / نابلس
- كلية طاليطا قومي/بيت جالا
- كلية مجتمع / جامعة الأزهر
- كلية مجتمع/الجامعة الإسلامية

6- كلية العلوم والتكنولوجيا
ص. ب. 8 - خان يونس/عزة
ت: 07-2854663 ف: 07-2853853

7- كلية فلسطين التقنية(العروب) الخليل
ص. ب. 8 العروب-الخليل
ت: 02-2226346/7

8- كلية فلسطين التقنية /دير الببح
دير الببح-عزة
ت/ف: 07-2831171

9- كلية فلسطين التقنية للنبات/رام الله
رام الله
ت/ف: 02-2956525

III - كليات المجتمع

الفلسفة

شكل (٤) الكتب في الجامعات الفلسطينية حسب اللغة

Figure (4) Libraries' Holdings at Palestinian Universities by Language

اللغة العربية Arabic
 اللغة الإنجليزية English
 لغات أخرى Other

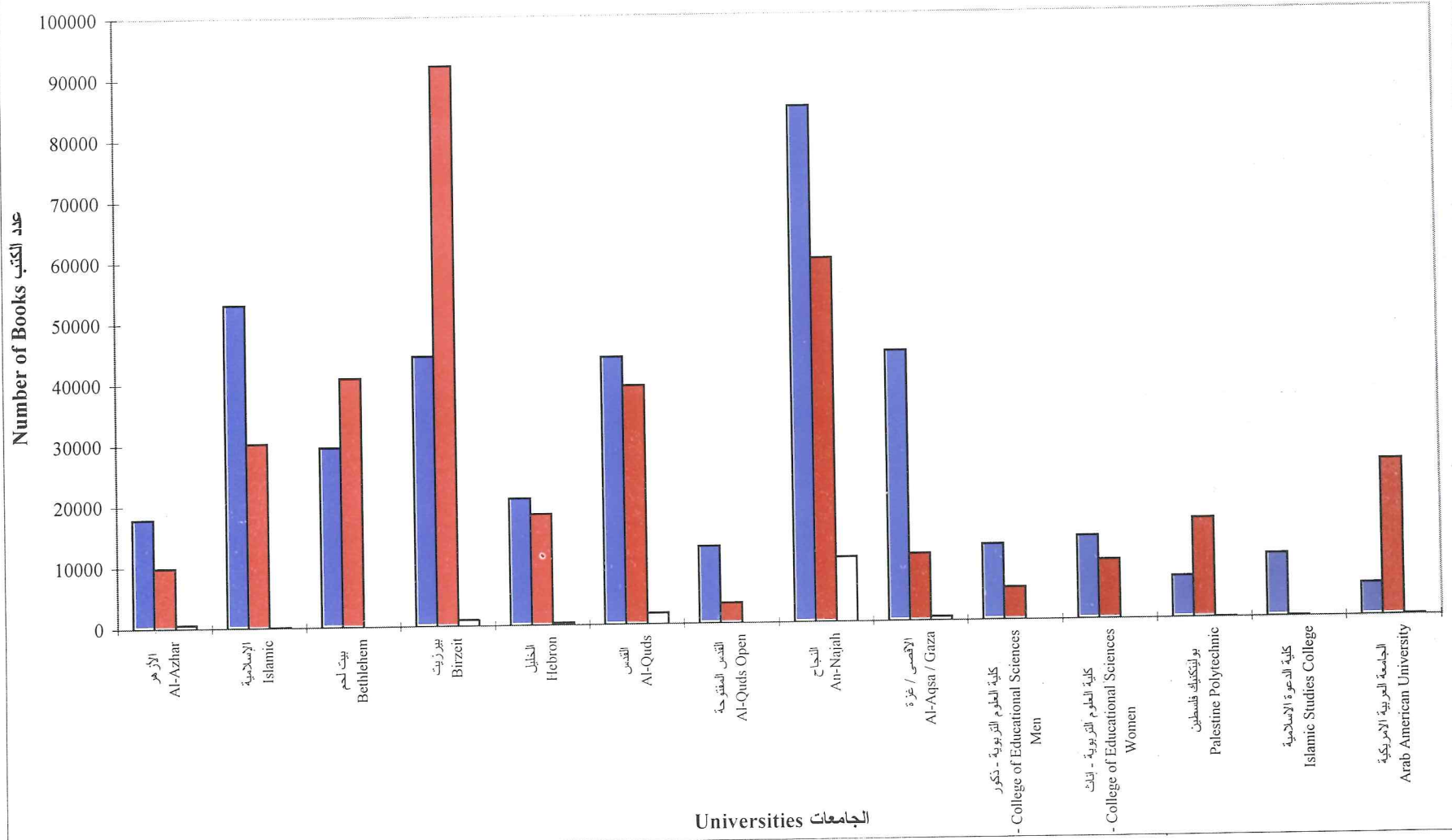

Table (43) - cont.

المجموع	Total	College of Islamic Studies		Palestine Polytechnic University		College of Educational Sciences & Ramallah Community College		College of Educational Sciences & Women's Community College		Alaqa University		المواد		المادة
		كلية العلوم الإسلامية	Qalqilia	10300	6850	12400	13621	4423	Books	Bulletins	Journals	Manuscripts	Cassettes & Slides	
389335	12007	6	17	450	12	5	13621	4423	250	24	60	313	11000	35
1263	1103								250	24	60	313	11000	35
12007	12007			450	12	5	13621	4423	250	24	60	313	11000	35
1103	1103	6	17	450	12	5	13621	4423	250	24	60	313	11000	35
1263	1263								250	24	60	313	11000	35
2162	2162			60	15	30	117	60	30	30	60	313	11000	35
361281	361281	100	16300	5300	6	30	117	60	30	30	60	313	11000	35
11372	11372		330	15	3	9696	9696	11000	3	3	30	313	11000	35
1532	1532		70	2	3	35	35	13	3	3	30	313	11000	35
1372	1372		70	2	3	35	35	13	3	3	30	313	11000	35
3570	3570		25	8	3	114	114	21	21	21	30	313	11000	35
7618	7618		80	3	3	114	114	21	21	21	30	313	11000	35
15350	15350		50	2	3	31	31	5	5	5	30	313	11000	35
222	222							650						
79	79													
0	0													
81	81													
1	1													
765966	765966	10400	23200	17702										
23601	23601		780	27		23317	23317	56073						
2714	2714	6	87	29		8	8	250						
1298	1298		0	0		45	45	37						
9186	9186		25	23		81	81	37						
5733	5733		140	9		318	318	37						
3506	3506	22	130	70		204	204	37						
75254	75254	96	1249	272		4575	4575	37						
86	86		2	2		4	4	4						
157	157	2	3	2		4	4	4						
10	10	108	19	65		74	74	6						
21	21		10	4		1.21	1.21	22						

(٤٣) تابع جدول

توزيع محتويات المكتبات في الجامعات الفلسطينية حسب اللغة والمواد

Distribution of Library Contents at Palestinian Universities by Language and Materials

جدول (٤٣)

Table (43)

جامعة النجاح الوطنية An - Najah National University	جامعة القدس المفتوحة Al - Quds Open University	جامعة القدس Al - Quds University	جامعة الخليل Hebron University	جامعة بيرزيت Birzeit University	جامعة بيت لحم Bethlehem University	الجامعة الإسلامية The Islamic University Gaza	الجامعة العربية الأمريكية Arab American University	جامعة الأزهر Al-Azhar University Gaza	المواد Materials	اللغة Language
84827	12600	43900	20800	44286	29471	52995	5317	17845	Books Bulletins Journals Manuscripts Cassettes & Slides Others	لغة عربية Arabic Language
127	374	4590	450	5349	147	300		100	كتب نشرات دوريات مخطوطات أشرطة وشرائح أخرى	
220	15	190	5	275	290	173				
757	100	370	27			9				
596	353	110		33						
35	1270			5		356				
59825	3299	39211	18200	91971	40820	30200	25611	9848	Books Bulletins Journals Manuscripts Cassettes & Slides Others	لغة انجليزية English Language
87	302	5686	200	4539	370	200		10	كتب نشرات دوريات مخطوطات أشرطة وشرائح أخرى	
412	79	150	25	303		73				
	35			2	2529	1172	10	44		
182	36	3450	25	835		188		150		
2235	43					90				
10617		1807	400	1018			118	598	Books Bulletins Journals Manuscripts Cassettes & Slides Others	أخرى Others
66			6	150					كتب نشرات دوريات مخطوطات أشرطة وشرائح أخرى	
40				6	33					
42				1	38					
				1						
155269	15899	84918	39400	137275	70291	83285	31046	28291	Books Bulletins Journals Manuscripts Cassettes & Slides Others	المجموع Total
280	676	10276	656	10038	0	500		110	كتب نشرات دوريات مخطوطات أشرطة وشرائح أخرى	
672	94	340	30	584	550	246		0		
757	135	370	27	0	0	9		0		
820	389	3560	25	36	2857	1172	10	44		
2270	1313	0	0	841	0	544		150		
520	127	500	170	500	320	343	200	162	Reading Seats	مقاعد مطالعة
8444	25098	5221	2751	5447	2057	10396	262	9167	No. of Students	عدد الطلبة
8	4	9	4	39	4	6	4		No. of Spec. Workers	عدد العاملين المتخصصين
24	4	27	6	32	11	30	2	10	No. of Non Spec. Workers	عدد العاملين غير المتخصصين
18	1	16	14	25	34	8	118	3	Book / Student	كتاب للطلاب
16	198	10	16	11	6	30		57	Student / Seat	طالب للمقعد

-6- جداول المكتبات

في
الجامعات والكليات الجامعية
الفلسطينية

شكل (٣) العاملون المتفرغون في الجامعات الفلسطينية حسب الوظيفة والجنس

Figure (3) Full Time Employees at Palestinian Universities by Category & Gender

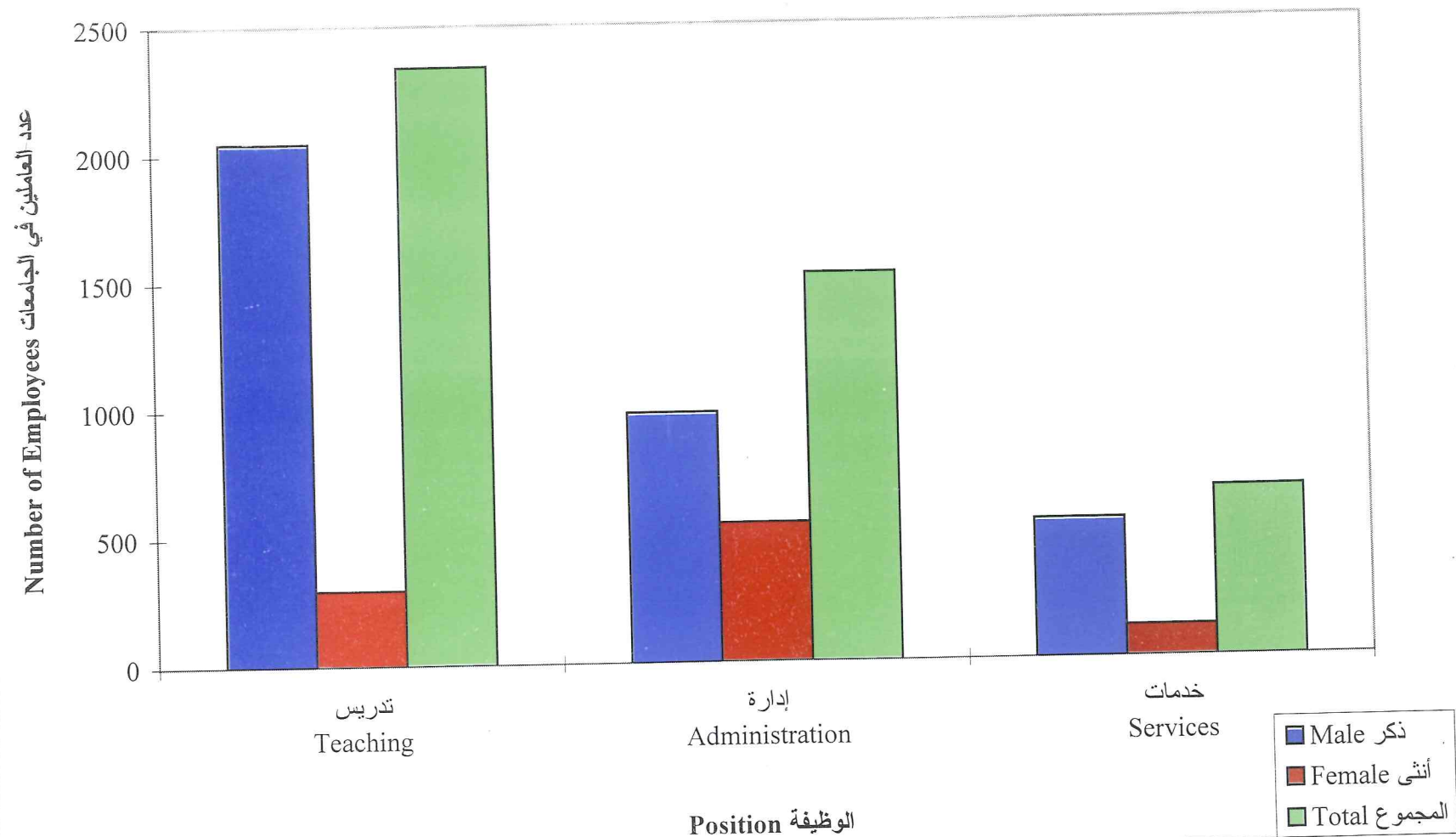

Table (42) - cont.

المجموع Total	مستوى التعليم			الوقت			الوظيفة			الجامعة / غزة		
	T	F	M	ذكر	التي	المجموع	الوقت	الوظيفة	الجامعة / غزة	الوقت	الوظيفة	الجامعة / غزة
87	34	53	29	11	18	1	1	1	1	1	1	1
29	1	28	5									
29	1	28	5									
29	1	28	5									
41	15	26	4	1	4	1	4	1	4	1	4	1
21	4	17	2	1	2	1	2	1	2	1	2	1
27	1	26	2									
115	17	98	11	11	11	7	4	2	65	4	61	45
11		11	66									
66		66	61									
39	21	18	39	21	18	7	4	4	23	13	10	12
9	2	7	9	2	7	7	1	1	6	4	2	1
32	8	24	32	8	24	6	4	2	6	4	2	2
2	2	2	2	2	2	1	1	1	6	6	6	1
13	1	12	13	1	12	1	1	1	6	6	6	1
5	1	4	5	1	4							
5	1	4	5	1	4							
1519	542	977	1519	542	977	35	5	30	705	219	486	503
269	38	231	269	38	231	118	8	110	36	12	24	22
661	120	541	661	120	541	3	0	3	169	40	129	125
97	10	87	97	10	87	3	0	3	0	0	0	0

تابع جدول (٤١) (٤)

توزيع العاملين في الجامعات الفلسطينية حسب الوظيفة وأعلى شهادة والجنس

Distribution of the Palestinian Universities Staff by Position , Highest Degree and Gender

جدول (٤٢)

المجموع Total			دكتوراه Ph.D.			ماجستير Master's			دبلوم عالي Higher Diploma			بكالوريوس Bachelor			دبلوم متوسط Intermediate Diploma			الثانوية العامة Secondary			أقل من الثانوية العامة Below Secondary			الوظيفة Position			اسم الجامعة University Name	
ذكر T	أنثى F	المجموع M	ذكر T	أنثى F	المجموع M	ذكر T	أنثى F	المجموع M	ذكر T	أنثى F	المجموع M	ذكر T	أنثى F	المجموع M	ذكر T	أنثى F	المجموع M	ذكر T	أنثى F	المجموع M	Full Time	متفرغ غير متفرغ	إدارة Admin.					
148	17	131				1		1				58	6	52	60	10	50	11	1	10	18		18	Full Time	متفرغ	إدارة	جامعة الأزهر - غزة Al- Azhar University - Gaza	
34		34	34		34				3		3	109	12	97	88	6	82	22	2	20	68	3	65	Part Time	غير متفرغ	خدمات		
68	3	65				4		4																Full Time	متفرغ	إدارة	الجامعة الإسلامية - غزة The Islamic University - Gaza	
1		1										1		1							47	1	46	Part Time	غير متفرغ	خدمات		
																					109	11	98	Part Time	غير متفرغ	إدارة	جامعة بيت لحم Bethlehem University	
82	40	42	19	3	16	18	8	10	1		1	19	11	8	22	17	5	3	1	2				Full Time	متفرغ	إدارة		
36	12	24	11	3	8	8	1	7				9	5	4	5	2	3	3	1	2				Part Time	غير متفرغ	خدمات	جامعة بيرزيت Birzeit University	
38	15	23										1		1	3		3	5	5		30	10	20	Full Time	متفرغ	إدارة		
13	4	9	1		1	1		1	1	1	1	1		1	1		1	3	1	2	6	2	4	Part Time	غير متفرغ	خدمات	جامعة القدس Al-Quds University	
170	86	84	46	5	41	20	9	11	1		1	85	31	54	55	43	12	8	2	6	1		1	Full Time	متفرغ	إدارة		
73	10	63	3		3	10	6	4	2		2	53	24	29	18	12	6	22	2	20	57	13	44	Part Time	غير متفرغ	خدمات	جامعة الخليل Hebron University	
165	57	108	3		3	1		1				27	11	16	13	9	4	1	1		1		1	Full Time	متفرغ	إدارة		
3		3	2		2	1		1				1		1	3		3	1	1		1		1	Part Time	غير متفرغ	خدمات	جامعة القدس المفتوحة Al-Quds Open University	
25	2	23																			25	2	23	Full Time	متفرغ	إدارة		
11	3	8																			11	3	8	Part Time	غير متفرغ	خدمات	جامعة النجاح الوطنية An-Najah National University	
291	120	171			2			7	19		1	6		73	90		37	20		10	31		2	3	Full Time	متفرغ		إدارة
125	18	107										1		1	5	1	4	33	3	30	86	14	72	Part Time	غير متفرغ	خدمات	جامعة النجاح الوطنية An-Najah National University	
263	67	196			1	8		3		1	2		19	70		41	76		5	37				Full Time	متفرغ	إدارة		
42		42			20			22																	Part Time	غير متفرغ	خدمات	جامعة النجاح الوطنية An-Najah National University
55	1	54			1																1	53		Full Time	متفرغ	إدارة		
209	102	107				18		18	2	1	1	93	28	65	84	68	16	12	5	7				Part Time	غير متفرغ	خدمات	جامعة النجاح الوطنية An-Najah National University	
31	10	21										5	14		5	7								Full Time	متفرغ	إدارة		
69		69																9		9	60		60	Part Time	غير متفرغ	خدمات	جامعة النجاح الوطنية An-Najah National University	
68	1	67													2	1	1				66		66	Part Time	غير متفرغ	خدمات		

توزيع العاملين في التدريس للعام الدراسي ٢٠٠٠/٢٠٠١ في كلية الدعوة الإسلامية / قفيلية
 Distribution of Teaching Staff at Islamic Studies College/ Kalkilia at the Year 2000-2001

جدول (٤١)

المجموع Total			Ph.D.			دكتوراة			ماجستير			دبلوم عالي			بكالوريوس			الموضوع
			استاذ Professor			استاذ مشارك Asc. Prof.			استاذ مساعد Ass. Prof.			Masters			Higher Diploma			
مجموع T	انثى F	ذكر M	مجموع T	انثى F	ذكر M	مجموع T	انثى F	ذكر M	مجموع T	انثى F	ذكر M	مجموع T	انثى F	ذكر M	مجموع T	انثى F	ذكر M	الدوام
10	0	10	0			0			6		6	0			4		4	
16	0	16	0			4		4	0		10	1		1	1		1	غير متفرغ
26	0	26	0	0	0	4	0	4	6	0	6	1	0	1	5	0	5	مجموع
26	0	26	0			4		4	6		6	1		1	5		5	Palestinian
0	0	0	0			0			0		0	0		0	0		0	عربي
0	0	0	0			0			0		0	0		0	0		0	اجنبي
26	0	26	0	0	0	4	0	4	6	0	6	1	0	1	5	0	5	مجموع
5	0	5	0			0			1		1	0			2		2	0-5
11	0	11	0			1		1	1		1	0			1		1	6-10
2	0	2	0			2		2	0		0	0			0		0	11-15
6	0	6	0			1		1	3		3	1		1	1		1	16-24
2	0	2	0			0			1		1	1	1	1	1		1	25+
26	0	26	0	0	0	4	0	4	6	0	6	2	1	1	5	0	5	مجموع

توزيع العاملين في التدريس في الجامعة الإسلامية العالمية كلية التربية والعلوم التربوية والعلوم الاجتماعية كلية مجتمع المرأة
 Distribution of Teaching Staff at College of Educational Science & Women's Community College for the Year 2000-2001

المجموع	Total	دكتوراه			ماجستير	دبلوم عالي	بكالوريوس	Full Time	Part Time	Load	Nationality		Experience
		استاذ	استاذ مشارك	استاذ مساعد							أجنبي	محلي	
15	4 11	0	1	2	12	4 8							
T F M	T F M	T F M	T F M	T F M	T F M	T F M							
23	6 17	0	1	2	20	6 14							
T F M	T F M	T F M	T F M	T F M	T F M	T F M							
23	6 17	0	1	2	20	6 14							
T F M	T F M	T F M	T F M	T F M	T F M	T F M							
7	1 6	0	0	0	7	1 6							
T F M	T F M	T F M	T F M	T F M	T F M	T F M							
6	2 4	0	0	0	6	2 4							
T F M	T F M	T F M	T F M	T F M	T F M	T F M							
8	3 5	0	0	0	8	3 5							
T F M	T F M	T F M	T F M	T F M	T F M	T F M							
2	0 2	0	0	0	2	0 2							
T F M	T F M	T F M	T F M	T F M	T F M	T F M							
0	0 0	0	0	0	0	0 0							
T F M	T F M	T F M	T F M	T F M	T F M	T F M							
0	0 0	0	0	0	0	0 0							
T F M	T F M	T F M	T F M	T F M	T F M	T F M							
23	6 17	0	1	2	20	6 14							
T F M	T F M	T F M	T F M	T F M	T F M	T F M							
23	6 17	0	1	2	20	6 14							
T F M	T F M	T F M	T F M	T F M	T F M	T F M							
23	6 17	0	1	2	20	6 14							
T F M	T F M	T F M	T F M	T F M	T F M	T F M							
23	6 17	0	1	2	20	6 14							
T F M	T F M	T F M	T F M	T F M	T F M	T F M							
23	6 17	0	1	2	20	6 14							
T F M	T F M	T F M	T F M	T F M	T F M	T F M							
23	6 17	0	1	2	20	6 14							
T F M	T F M	T F M	T F M	T F M	T F M	T F M							
23	6 17	0	1	2	20	6 14							
T F M	T F M	T F M	T F M	T F M	T F M	T F M							
23	6 17	0	1	2	20	6 14							
T F M	T F M	T F M	T F M	T F M	T F M	T F M							
23	6 17	0	1	2	20	6 14							
T F M	T F M	T F M	T F M	T F M	T F M	T F M							
23	6 17	0	1	2	20	6 14							
T F M	T F M	T F M	T F M	T F M	T F M	T F M							
23	6 17	0	1	2	20	6 14							
T F M	T F M	T F M	T F M	T F M	T F M	T F M							
23	6 17	0	1	2	20	6 14							
T F M	T F M	T F M	T F M	T F M	T F M	T F M							
23	6 17	0	1	2	20	6 14							
T F M	T F M	T F M	T F M	T F M	T F M	T F M							
23	6 17	0	1	2	20	6 14							
T F M	T F M	T F M	T F M	T F M	T F M	T F M							
23	6 17	0	1	2	20	6 14							
T F M	T F M	T F M	T F M	T F M	T F M	T F M							
23	6 17	0	1	2	20	6 14							
T F M	T F M	T F M	T F M	T F M	T F M	T F M							
23	6 17	0	1	2	20	6 14							
T F M	T F M	T F M	T F M	T F M	T F M	T F M							
23	6 17	0	1	2	20	6 14							
T F M	T F M	T F M	T F M	T F M	T F M	T F M							
23	6 17	0	1	2	20	6 14							
T F M	T F M	T F M	T F M	T F M	T F M	T F M							
23	6 17	0	1	2	20	6 14							
T F M	T F M	T F M	T F M	T F M	T F M	T F M							
23	6 17	0	1	2	20	6 14							
T F M	T F M	T F M	T F M	T F M	T F M	T F M							
23	6 17	0	1	2	20	6 14							
T F M	T F M	T F M	T F M	T F M	T F M	T F M							
23	6 17	0	1	2	20	6 14							
T F M	T F M	T F M	T F M	T F M	T F M	T F M							
23	6 17	0	1	2	20	6 14							
T F M	T F M	T F M	T F M	T F M	T F M	T F M							
23	6 17	0	1	2	20	6 14							
T F M	T F M	T F M	T F M	T F M	T F M	T F M							
23	6 17	0	1	2	20	6 14							
T F M	T F M	T F M	T F M	T F M	T F M	T F M							
23	6 17	0	1	2	20	6 14							
T F M	T F M	T F M	T F M	T F M	T F M	T F M							
23	6 17	0	1	2	20	6 14							
T F M	T F M	T F M	T F M	T F M	T F M	T F M							
23	6 17	0	1	2	20	6 14							
T F M	T F M	T F M	T F M	T F M	T F M	T F M							
23	6 17	0	1	2	20	6 14							
T F M	T F M	T F M	T F M	T F M	T F M	T F M							
23	6 17	0	1	2	20	6 14							
T F M	T F M	T F M	T F M	T F M	T F M	T F M							
23	6 17	0	1	2	20	6 14							
T F M	T F M	T F M	T F M	T F M	T F M	T F M							
23	6 17	0	1	2	20	6 14							
T F M	T F M	T F M	T F M	T F M	T F M	T F M							
23	6 17	0	1	2	20	6 14							
T F M	T F M	T F M	T F M	T F M	T F M	T F M							
23	6 17	0	1	2	20	6 14							
T F M	T F M	T F M	T F M	T F M	T F M	T F M							
23	6 17	0	1	2	20	6 14							
T F M	T F M	T F M	T F M	T F M	T F M	T F M							
23	6 17	0	1	2	20	6 14							
T F M	T F M	T F M	T F M	T F M	T F M	T F M							
23	6 17	0	1	2	20	6 14							
T F M	T F M	T F M	T F M	T F M	T F M	T F M							
23	6 17	0	1	2	20	6 14							
T F M	T F M	T F M	T F M	T F M	T F M	T F M							
23	6 17	0	1	2	20	6 14							
T F M	T F M	T F M	T F M	T F M	T F M	T F M							
23	6 17	0	1	2	20	6 14							
T F M	T F M	T F M	T F M	T F M	T F M	T F M							
23	6 17	0	1	2	20	6 14							
T F M	T F M	T F M	T F M	T F M	T F M	T F M							
23	6 17	0	1	2	20	6 14							
T F M	T F M	T F M	T F M	T F M	T F M	T F M							
23	6 17	0	1	2	20	6 14							
T F M	T F M	T F M	T F M	T F M	T F M	T F M							
23	6 17	0	1	2	20	6 14							
T F M	T F M	T F M	T F M	T F M	T F M	T F M							
23	6 17	0	1	2	20	6 14							
T F M	T F M	T F M	T F M	T F M	T F M	T F M							
23	6 17	0	1	2	20	6 14							
T F M	T F M	T F M	T F M	T F M	T F M	T F M							
23	6 17	0	1	2	20	6 14							
T F M	T F M	T F M	T F M	T F M	T F M	T F M							
23	6 17	0	1	2	20	6 14							
T F M	T F M	T F M	T F M	T F M	T F M	T F M							
23	6 17	0	1	2	20	6 14							
T F M	T F M	T F M	T F M	T F M	T F M	T F M							
23	6 17	0	1	2	20	6 14							
T F M	T F M	T F M	T F M	T F M	T F M	T F M							
23	6 17	0	1	2	20	6 14							
T F M	T F M	T F M	T F M	T F M	T F M	T F M							
23	6 17	0	1	2	20	6 14							

توزيع العاملين في التدريس للعام الدراسي ٢٠٠٠/٢٠٠١ في جامعة الاقصى - غزة
Distribution of Teaching Staff at Al-Aqsa University / Gaza for the Year 2000-2001

جدول (٣٥)

Table (35)

المجموع Total	Ph.D. استاذ			دكتوراة استاذ مشارك Ass. Prof.			ماجستير Masters	دبلوم عالي Higher Diploma	بكالوريوس Bachelor	الموضوع	الدوام													
	Professor			Asc. Prof.																				
	T	F	M	T	F	M						T	F	M	T	F	M							
163	15	148	1	1	7	7	55	3	52	62	3	59	17	3	14	21	6	15	متفرغ	Full Time غير متفرغ Part Time				
0	0	0	0	0	0	0	0	0	0	0	0	0	0	0	0	0	0	0	مجموع					
163	15	148	1	0	1	7	0	7	55	3	52	62	3	59	17	3	14	21	6	15	Total			
163	15	148	1	1	7	7	55	3	52	62	3	59	17	3	14	21	6	15	0	0	0	Nationality		
0	0	0	0	0	0	0	0	0	0	0	0	0	0	0	0	0	0	0	0	0	0			
0	0	0	0	0	0	0	0	0	0	0	0	0	0	0	0	0	0	0	0	0	0	Total		
163	15	148	1	0	1	7	0	7	55	3	52	62	3	59	17	3	14	21	6	15	0-5	Experience		
41	4	37	0	0	2	2	17	1	16	13	13	6	2	4	3	1	2	3	1	2	7		3	4
88	8	80	1	1	4	4	37	2	35	36	2	34	3	1	2	7	3	4	3	3	3		3	
16	1	15	0	0	0	0	0	0	1	8	4	4	4	4	3	3	3	3	3	3	3		3	
14	1	13	0	0	0	0	1	1	4	4	4	4	4	4	5	1	4	5	1	4	5		1	4
4	1	3	0	0	1	1	0	0	0	0	0	0	0	0	3	1	2	3	1	2	3		1	2
163	15	148	1	0	1	7	0	7	55	3	52	62	3	59	17	3	14	21	6	15	Total			

توزيع العاملين في التدريس للعام الدراسي ٢٠٠٠/٢٠٠١ في جامعة بوليتكنيك فلسطين
Distribution of Teaching Staff at Palestine Polytechnic University for the Year 2000-2001

جدول (٣٦)

Table (36)

المجموع Total	Ph.D. استاذ			دكتوراة استاذ مشارك Ass. Prof.			ماجستير Masters	دبلوم عالي Higher Diploma	بكالوريوس Bachelor	الموضوع	الدوام													
	Professor			Asc. Prof.																				
	T	F	M	T	F	M						T	F	M	T	F	M							
60	4	56	0	0	0	20	20	40	4	36	0	0	0	0	0	0	0	0	0	0	متفرغ	Full Time غير متفرغ Part Time		
10	0	10	0	0	0	7	7	3	3	0	0	0	0	0	0	0	0	0	0	0	مجموع			
70	4	66	0	0	0	27	0	27	43	4	39	0	0	0	0	0	0	0	0	0	0	0	Total	
70	4	66	0	0	0	27	27	43	4	39	0	0	0	0	0	0	0	0	0	0	0	0	Nationality	
0	0	0	0	0	0	0	0	0	0	0	0	0	0	0	0	0	0	0	0	0	0	0		
0	0	0	0	0	0	0	0	0	0	0	0	0	0	0	0	0	0	0	0	0	0	0	Total	
70	4	66	0	0	0	27	0	27	43	4	39	0	0	0	0	0	0	0	0	0	0	0	0	Experience
27	4	23	0	0	0	13	13	14	4	10	0	0	0	0	0	0	0	0	0	0	0	0	0	
12	0	12	0	0	0	5	5	7	7	7	0	0	0	0	0	0	0	0	0	0	0	0	0	
15	0	15	0	0	0	8	8	7	7	7	0	0	0	0	0	0	0	0	0	0	0	0	0	
16	0	16	0	0	0	1	1	15	15	15	0	0	0	0	0	0	0	0	0	0	0	0	0	
0	0	0	0	0	0	0	0	0	0	0	0	0	0	0	0	0	0	0	0	0	0	0	0	
70	4	66	0	0	0	27	0	27	43	4	39	0	0	0	0	0	0	0	0	0	0	0	0	Total

توزيع العاملين في التدريس للعام الدراسي ٢٠٠٠/٢٠٠١ في جامعة الخليل

Distribution of Teaching Staff at Hebron University for the Year 2000-2001

جدول (٣١)

Table (31)

المجموع	Ph.D.			دكتوراة			ماجستير	دبلوم عالي	بكالوريوس	الموضوع											
	استاذ			استاذ مشارك							استاذ مساعد										
	Professor			Asc. Prof.								Ass. Prof.									
Total			Total			Total			Total												
ذكر			انثى			مجموع			مجموع			مجموع			مجموع						
T	F	M	T	F	M	T	F	M	T	F	M	T	F	M	T	F	M	T	F	M	
85	1	84	4		4	8		8	39		39	34	1	33							
40	4	36	0		0	6		6	34	4	30										
125	5	120	4	0	4	8	0	8	45	0	45	68	5	63							
123	5	118	4		4	8		8	43		43	68	5	63							
1	0	1	0		0	1		1	0		0										
1	0	1	0		0	1		1	0		0										
125	5	120	4	0	4	8	0	8	45	0	45	68	5	63							
31	3	28	0		0	0		0	31	3	28										
49	2	47	0		0	30		30	19	2	17										
15	0	15	0		0	0		0	15		15										
22	0	22	0		0	5		5	15		15	2		2							
8	0	8	4		4	3		3	0		0	1		1							
125	5	120	4	0	4	8	0	8	45	0	45	68	5	63							

توزيع العاملين في التدريس للعام الدراسي ٢٠٠٠/٢٠٠١ في جامعة القدس

Distribution of Teaching Staff at Al-Quds University for the Year 2000-2001

جدول (٣٢)

Table (32)

المجموع	Ph.D.			دكتوراة			ماجستير	دبلوم عالي	بكالوريوس	الموضوع										
	استاذ			استاذ مشارك							استاذ مساعد									
	Professor			Asc. Prof.								Ass. Prof.								
Total			Total			Total			Total											
ذكر			انثى			مجموع			مجموع			مجموع								
T	F	M	T	F	M	T	F	M	T	F	M	T	F	M	T	F	M	T	F	M
315	48	267	12		12	46	2	44	99	9	90	108	18	90	3	2	1	47	17	30
0	0	0	0		0	0		0	0		0	0		0				0		
315	48	267	12	0	12	46	2	44	99	9	90	108	18	90	3	2	1	47	17	30
290	41	249	10		10	43	2	41	92	9	83	102	17	85	2	2		41	11	30
19	5	14	1		1	2		2	5		5	5		5	1		1	5		5
6	2	4	1		1	1		1	2		2	1		1	0			1		1
315	48	267	12	0	12	46	2	44	99	9	90	108	18	90	3	2	1	47	17	30
112	27	85	2		2	8		8	19	4	15	42	8	34	2	2		39	13	26
77	9	68	0		0	10	1	9	49	5	44	15	2	13	0			3	1	2
69	9	60	7		7	11	1	10	22	5	22	24	5	19	0			5	3	2
41	3	38	1		1	12		12	10		10	17	3	14	1		1	0		0
16	0	16	2		2	5		5	9		9	0		0	0			0		0
315	48	267	12	0	12	46	2	44	109	9	100	98	18	80	3	2	1	47	17	30

توزيع العاملين في التدريس للعام الدراسي ٢٠٠١/٢٠٠٠ في جامعة بيت لحم
 Distribution of Teaching Staff at Bethlehem University for the Year 2000-2001

Table (29)

المجموع	Ph.D.		استاذ	استاذ مشارك	Ass. Prof.	مستشار	دبلوم عالي	بكالوريوس	Total	Full Time	Part Time	Total	Load	Nationality	مدة الخدمة	(في التدريس)	Experience	
	T	F																
189	60	129	3	3	3	21	4	17	35	6	29	83	30	53	15	2	13	32
4	1	3	0	2	1	1	0	1	1	0	1	1	0	0	1	0	0	0
44	13	31	1	12	3	9	2	7	13	4	9	13	4	7	3	4	4	5
17	4	13	1	3	3	4	4	4	7	3	4	10	13	1	0	1	1	2
40	15	25	1	2	2	10	2	8	23	10	13	1	1	1	3	3	3	3
84	27	57	0	2	2	11	2	9	40	13	27	9	2	7	22	10	12	22
189	60	129	3	3	3	21	4	17	35	6	29	83	30	53	15	2	13	32
20	4	16	0	0	0	4	4	4	13	3	10	0	0	0	3	1	2	3
5	1	4	0	0	0	5	1	4	4	0	4	0	0	0	0	0	0	0
164	55	109	3	3	3	21	4	17	26	5	21	70	27	43	15	2	13	29
189	60	129	3	3	3	21	4	17	35	6	29	83	30	53	15	2	13	32
85	24	61	0	0	0	16	2	14	39	11	28	4	4	13	9	4	13	9
104	36	68	3	3	3	21	4	17	19	4	15	44	19	25	4	4	13	9
Total	Ph.D.		استاذ	استاذ مشارك	Ass. Prof.	Masters	دبلوم عالي	بكالوريوس	Total	Full Time	Part Time	Total	Load	Nationality	مدة الخدمة	(في التدريس)	Experience	
T	F	M	T	F	M	T	F	M	T	F	M	T	F	M	T	F	M	

جدول (٢٩)

توزيع العاملين في التدريس للعام الدراسي ٢٠٠١/٢٠٠٠ في جامعة بيرزيت
 Distribution of Teaching Staff at Birzeit University for the Year 2000-2001

Table (30)

المجموع	Ph.D.		استاذ	استاذ مشارك	Ass. Prof.	مستشار	دبلوم عالي	بكالوريوس	Total	Full Time	Part Time	Total	Load	Nationality	مدة الخدمة	(في التدريس)	Experience	
	T	F																
168	32	136	11	1	10	18	2	16	67	10	57	64	17	47	1	0	1	0
82	10	72	2	2	12	1	11	42	5	37	26	4	22	0	0	0	0	0
250	42	208	13	1	12	30	3	27	109	15	94	90	21	69	1	0	1	1
234	38	196	10	1	9	27	2	25	103	14	89	87	19	68	0	0	0	0
1	0	1	0	1	1	1	1	1	1	1	1	0	0	0	0	0	0	0
15	4	11	3	3	3	2	1	1	6	1	5	3	2	1	1	0	1	1
250	42	208	13	1	12	30	3	27	110	15	94	90	21	69	1	0	1	1
101	17	84	2	2	6	1	5	51	7	44	38	8	30	1	0	1	1	1
47	4	43	0	0	7	7	21	1	20	1	19	3	16	0	0	0	0	0
25	7	18	2	2	3	3	6	11	4	7	11	4	7	0	0	0	0	0
65	12	53	8	1	7	11	2	9	22	2	20	2	14	0	0	0	0	0
12	2	10	1	1	3	6	2	4	2	2	2	2	2	0	0	0	0	0
250	42	208	13	1	12	30	3	27	109	15	94	90	21	69	1	0	1	1
250	42	208	13	1	12	30	3	27	110	15	94	90	21	69	1	0	1	1
Total	Ph.D.		استاذ	استاذ مشارك	Ass. Prof.	Masters	دبلوم عالي	بكالوريوس	Total	Full Time	Part Time	Total	Load	Nationality	مدة الخدمة	(في التدريس)	Experience	
T	F	M	T	F	M	T	F	M	T	F	M	T	F	M	T	F	M	

جدول (٣٠)

توزيع العاملين في التدريس للعام الدراسي ٢٠٠٠-٢٠٠١ في جامعة الأزهر - غزة

Distribution of Teaching Staff at Al-Azhar University-Gaza for the Year 2000-2001

جدول (٢٧)

Table (27)

المجموع Total	Ph.D. استاذ			دكتوراة استاذ مشارك			استاذ مساعد			ماجستير Masters			دبلوم عالي Higher Diploma			بكالوريوس Bachelor			الموضوع	
	Professor			Asc. Prof.			Ass. Prof.			Masters			Higher Diploma			Bachelor			الدوام	Load
	T	F	M	T	F	M	T	F	M	T	F	M	T	F	M	T	F	M		
275	22	253	13	13	28	28	99	4	95	76	7	69	3	1	2	56	10	46	Full Time	
44	3	41					17	17	20	2	18				7	1	6	Part Time		
319	25	294	13	13	28	28	116	4	112	96	9	87	3	1	2	63	11	52	Total	مجموع
318	25	293	13	13	28	28	115	4	111	96	9	87	3	1	2	63	11	52	Palestinian	فلسطيني
1		1					1	1											Arab	عربي
																			Foreigner	اجنبي
319	25	294	13	13	28	28	116	4	112	96	9	87	3	1	2	63	11	52	Total	مجموع
137	12	125					48	48	43	3	40				46	9	37	0-5	مدة الخدمة	
55	6	49			2	2	22	22	20	5	15				3	1	2	6-10	(في التدريس)	
46	5	41			5	5	13	3	10	22	1	21			6	1	5	11-15		
72	2	70	12	12	18	18	31	1	30	8	8				3	1	2	16-24		
9	9	1	1	1	3	3	2	2	3	3								25+		
319	25	294	13	13	28	28	116	4	112	96	9	87	3	1	2	63	11	52	Total	مجموع

توزيع العاملين في التدريس للعام الدراسي ٢٠٠٠/٢٠٠١ في الجامعة الإسلامية - غزة

Distribution of Teaching Staff at Islamic University-Gaza for the Year 2000-2001

جدول (٢٨)

Table (28)

المجموع Total	Ph.D. استاذ			دكتوراة استاذ مشارك			استاذ مساعد			ماجستير Masters			دبلوم عالي Higher Diploma			بكالوريوس Bachelor			الموضوع		
	Professor			Asc. Prof.			Ass. Prof.			Masters			Higher Diploma			Bachelor			الدوام	Load	
	T	F	M	T	F	M	T	F	M	T	F	M	T	F	M	T	F	M			متفرغ
307	25	282	8	8	31	31	118	1	117	76	7	69	2	2	72	17	55	Full Time			
108	12	96	1	1	3	3	13	13	43	2	41				5	5	43	10	33	Part Time	
415	37	378	9	9	34	34	131	1	130	119	9	110	7	7	115	27	88	Total	مجموع		
304	25	279	8	8	30	30	116	1	115	76	7	69	2	2	72	17	55	Palestinian	فلسطيني		
3		3			1	1	2	2										Arab	عربي		
																		Foreigner	اجنبي		
307	25	282	8	8	31	31	118	1	117	76	7	69	2	2	72	17	55	Total	مجموع		
136	20	116	1	1	3	3	36	1	35	39	4	35	2	2	55	15	40	0-5	مدة الخدمة		
89	2	87	2	2	11	11	38	38	22	22					16	2	14	6-10	(في التدريس)		
9	9				2	2	7	7										11-15			
73	3	70	5	5	15	15	37	37	15	3	12				1	1		16-24			
																		25+			
307	25	282	8	8	31	31	118	1	117	76	7	69	2	2	72	17	55	Total	مجموع		

* التوزيع للمتفرغين فقط

-5- جداول العاملين في

الجامعات والكليات الجامعية

الفلسطينية

Figure 1: Comparison of the number of species in the different groups of plants (left) and animals (right) in the different habitats. The number of species is given on the y-axis (0 to 1000).

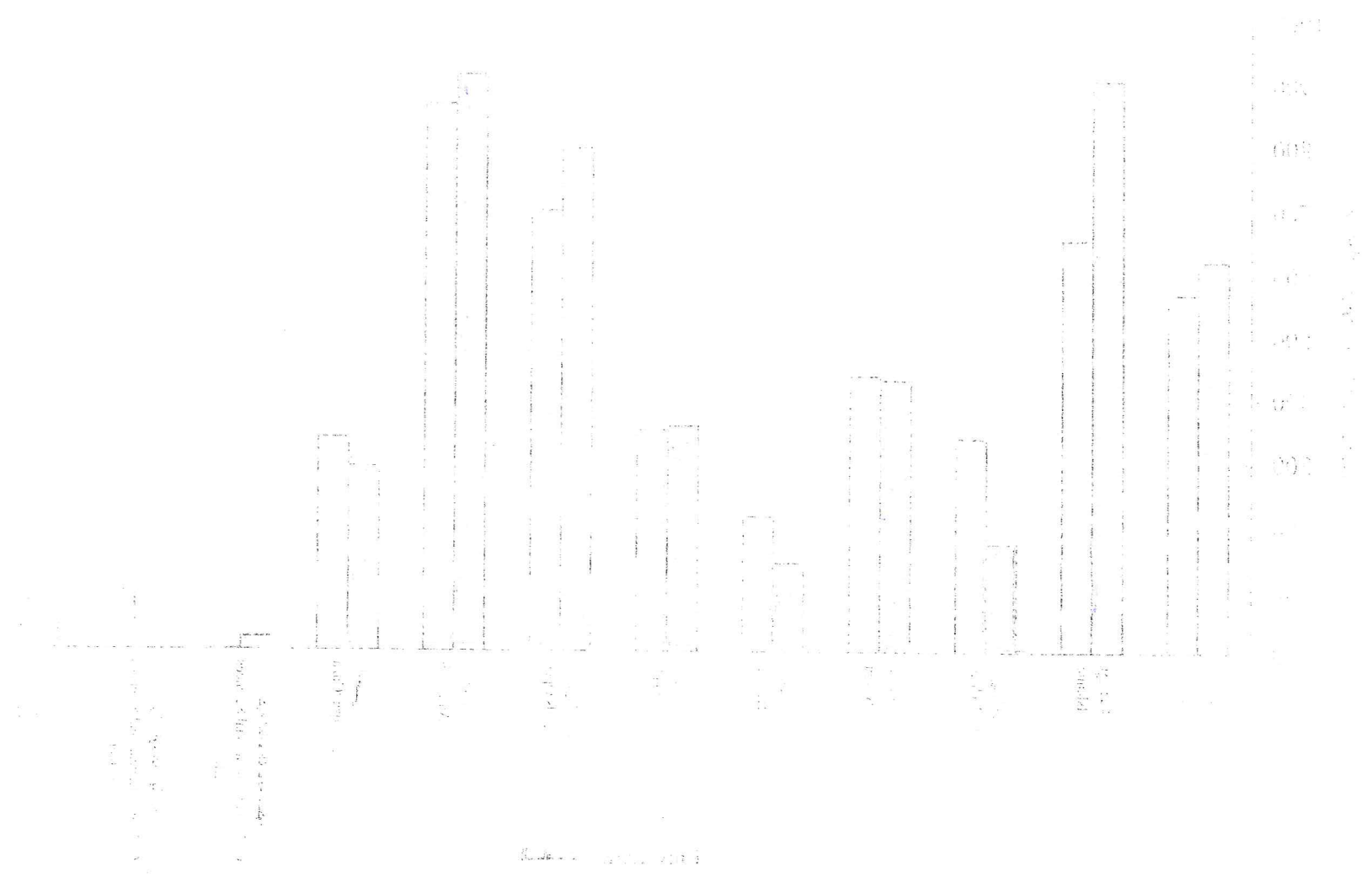

شكل (٢) المتخرجين من الجامعات الفلسطينية حسب الجنس
 Figure (2) Graduates at Palestinian Universities by Gender

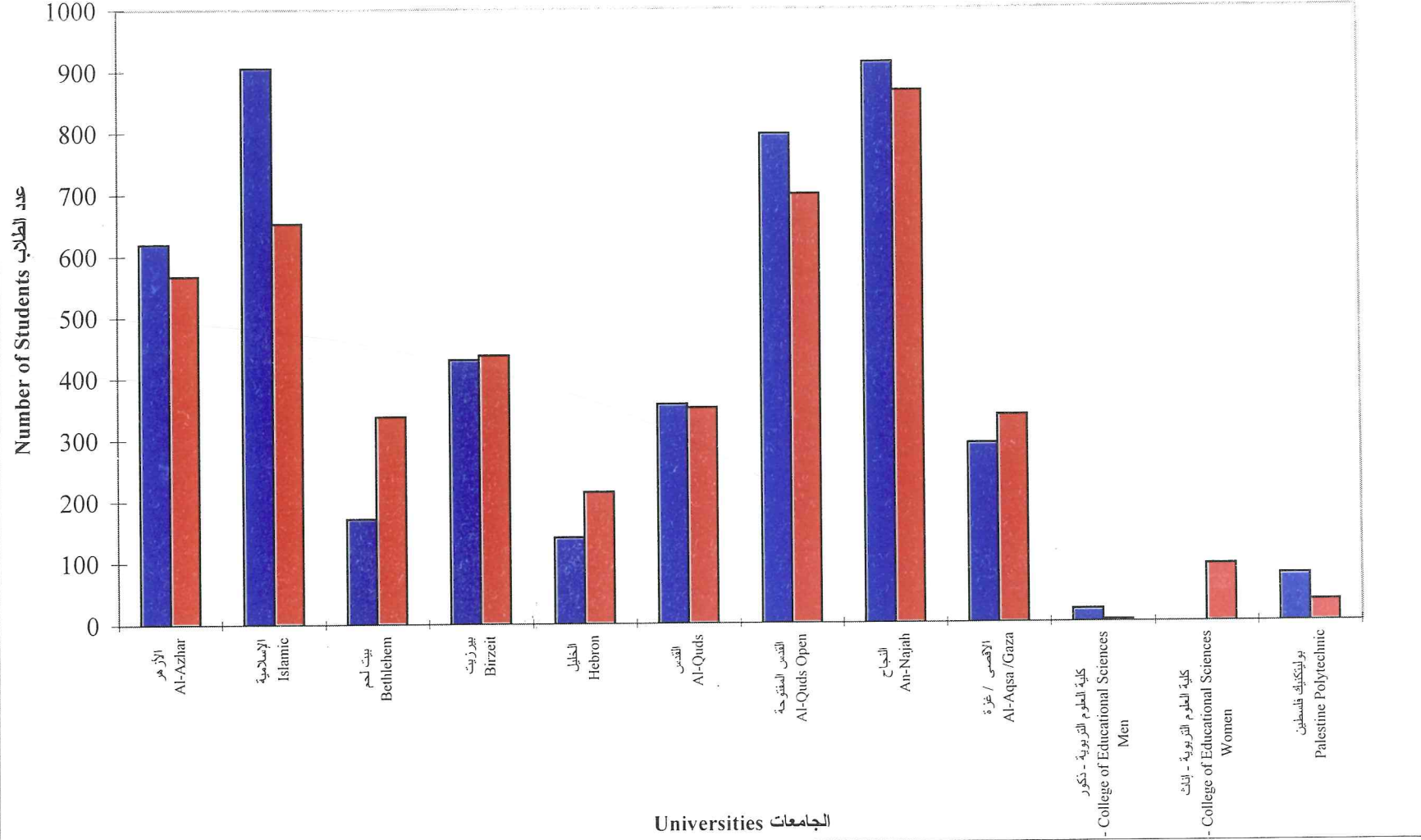

توزيع الطلبة الخريجين من الجامعات الفلسطينية حسب المحافظة والجنس
Distribution of Graduates by Governorate and Gender

جدول (٢٦)

Table(26)

جامعة القدس المفتوحة Al - Quds Open University			جامعة القدس Al - Quds University			جامعة الخليل Hebron University			جامعة بيرزيت Birzeit University			جامعة بيت لحم Bethlehem University			الجامعة الإسلامية The Islamic University Gaza			جامعة الأزهر Al-Azhar University Gaza			المنطقة الجغرافية Geographical Region
المجموع Total	إناث Female	ذكور Male	المجموع Total	إناث Female	ذكور Male	المجموع Total	إناث Female	ذكور Male	المجموع Total	إناث Female	ذكور Male	المجموع Total	إناث Female	ذكور Male	المجموع Total	إناث Female	ذكور Male				
168	83	85	33	10	23	1		1	64	17	47	13	6	7	1		1	Jenin جنين			
122	63	59	22	9	13		1		48	15	33	7	2	5				Tubas طوباس			
174	82	92	19	6	13	1	1		43	16	27	6	3	3				Tulkarem طولكرم			
			4		4				7	3	4	2	1	1				Nablus نابلس			
																		Qalqeliah قلقيلية			
																		Salfeet سلفيت			
174	104	70	90	46	44	2		2	430	240	190	14	9	5	1		1	Ramallah & Beirah رام الله والبيرة			
8	2	6	13	4	9				12	7	5	2	2					Jericho أريحا			
61	49	12	272	192	80	11	8	3	128	86	42	159	117	42				Jerusalem القدس			
166	85	81	140	37	103	260	163	97	54	17	37	94	51	43	1		1	Hebron الخليل			
107	54	53	76	35	41	15	10	5	38	17	21	208	143	65				Bethlehem بيت لحم			
												3	3		184	83	101	North Gaza شمال غزة			
454	159	295	25	5	20				34	14	20				626	297	329	Gaza غزة			
								1							227	118	109	Deir Elbalah دير البلح			
43	9	34													253	94	159	Khan Younis خان يونس			
															166	60	106	Rafah رفح			
			1		1	28	9	19	5	2	3							1948 Palestinians فلسطينيو الداخل			
17	8	9	11	6	5	34	22	12	2	2		98		98				Other Places أماكن أخرى			
1494	698	796	706	350	356	354	214	140	865	436	429	508	337	171	1557	652	905	Total المجموع			

توزيع الخريجين من الجامعات الفلسطينية حسب العمر والجنس
Distribution of Graduates by Age and Gender

جدول (٢٥)

جامعة القدس المفتوحة Al - Quds Open University	جامعة القدس Al - Quds University			جامعة الخليل Hebron University			جامعة بيرزيت Birzeit University			جامعة بيت لحم Bethlehem University			الجامعة الإسلامية The Islamic University of Gaza			جامعة الأزهر Al-Azhar University Gaza			العمر Age		
	ذكور	إناث	المجموع	ذكور	إناث	المجموع	ذكور	إناث	المجموع	ذكور	إناث	المجموع	ذكور	إناث	المجموع	ذكور	إناث	المجموع			
Total	Female	Male	Total	Female	Male	Total	Female	Male	Total	Female	Male	Total	Female	Male	Total	Female	Male	Total			
																			سنة 16		
																			سنة 17		
																			سنة 18		
																			سنة 19		
													9	5	4				سنة 20		
													43	14	29				سنة 21		
													85	43	42	1	1		سنة 22		
5	3	2				12	9	3				1	1						سنة 23		
65	46	19	29	24	5	97	76	21	35	26	9	41	30	11	364	231	133	78	44	34	سنة 24
128	73	55	149	98	51	79	51	28	253	167	86	189	137	52	270	106	164	342	203	139	سنة 25
142	77	65	164	100	64	67	32	35	232	108	124	96	62	34	209	78	131	311	166	145	سنة 26
111	51	60	67	25	42	41	24	17	114	46	68	33	19	14	125	38	87	179	82	97	سنة 27
98	39	59	36	17	19	10	5	5	52	15	37	31	22	9	70	28	42	90	34	56	سنة 28
77	33	44	29	18	11	12	6	6	30	12	18	15	12	3	58	24	34	36	9	27	سنة 29
99	51	48	28	14	14	7	3	4	16	6	10	18	13	5	29	13	16	34	9	25	سنة 30
101	45	56	21	12	9	9	2	7	17	8	9	14	9	5	25	6	19	16	3	13	سنة 34-30
355	157	198	61	20	41	4	2	2	48	18	30	49	21	28	138	40	98	57	11	46	سنة 39-35
208	74	134	53	11	42	7	2	5	33	14	19	15	9	6	90	20	70	26	3	23	سنة 40
105	49	56	69	11	58	9	2	7	35	16	19	6	3	3	42	6	36	16	3	13	سنة فما فوق
1494	698	796	706	350	356	354	214	140	865	436	429	508	337	171	1557	652	905	1186	567	619	Total المجموع

توزيع الخريجين من الجامعات الفلسطينية حسب الشهادة والجنس

Distribution of Graduates from the Palestinian Universities by Degree and Gender

جدول (٧٤)

Degree	الشهادة					الجنس	الجامعة
	المجموع	دكتوراه	ماجستير	دبلوم عالي	بكالوريوس		
Total	637	9	9	619	18	29	University
579	3	3	9	567	18	29	جامعة الأزهر - غزة
1216	12	12	18	1186	88	71	Al-Azhar University - Gaza
905	38	38	55	812	71	88	الجامعة الإسلامية - غزة
652	3	3	94	555	71	88	The Islamic University - Gaza
1557	41	41	149	1367	18	29	جامعة بيت لحم
171			12	141	18	29	جامعة بيت لحم
337			49	259	47	23	Bethlehem University
508			61	400	7	23	جامعة بيرزيت
429	45	45	6	371	7	23	جامعة بيرزيت
436	42	42	12	359	30	23	Birzeit University
865	87	87	18	730	30	23	جامعة الخليل
140				140			جامعة الخليل
214				214			جامعة القدس
354				354			جامعة القدس
363	119	119	14	230			جامعة القدس المفتوحة
343	39	39	6	298			جامعة القدس المفتوحة
706	158	158	20	528			جامعة القدس المفتوحة
819			23	796			جامعة القدس المفتوحة
713			15	698			جامعة القدس المفتوحة
1532			38	1494			جامعة القدس المفتوحة
1038	126	126		912			جامعة النجاح الوطنية
891	25	25		866			جامعة النجاح الوطنية
1929	151	151		1778			جامعة النجاح الوطنية
291				291			جامعة الأقصى / غزة
337				337			جامعة الأقصى / غزة
628				628			جامعة الأقصى / غزة
93				93			كلية العلوم التربوية وكلية مجتمع المرأة
93				93			كلية العلوم التربوية وكلية مجتمع رام الله
21				21			كلية العلوم التربوية وكلية مجتمع رام الله
3				3			كلية العلوم التربوية وكلية مجتمع رام الله
24				24			كلية العلوم التربوية وكلية مجتمع رام الله
77				77			كلية العلوم التربوية وكلية مجتمع رام الله
34				34			كلية العلوم التربوية وكلية مجتمع رام الله
111				111			كلية العلوم التربوية وكلية مجتمع رام الله
4979	0	337	119	4410	113	113	كلية العلوم التربوية وكلية مجتمع رام الله
4703	0	112	185	4283	123	123	كلية العلوم التربوية وكلية مجتمع رام الله
9682	0	449	304	8693	236	236	كلية العلوم التربوية وكلية مجتمع رام الله

توزيع الخريجين حسب الكليات والدوائر والتخصصات والشهادات الممنوحة في جامعة بوليتكنيك فلسطين
Distribution of Graduates by Colleges, Departments, Specializations and Degrees
Offered at Palestine Polytechnic University

تابع جدول ٢٣

الشهادة الممنوحة								التخصص	الدائرة	الكلية
دبلوم متوسط *		بكالوريوس		دبلوم عالي		ماجستير				
F	M	F	M	F	M	F	M	Specialization		
		10	18					هندسة الأتمتة الصناعية هندسة أنظمة الحاسوب كهرباء السيارات التمديدات الكهربائية نقل الطاقة وتوزيعها تكنولوجيا الراديو والتلفزيون والفيديو اتصالات تكنولوجيا الأجهزة الطبية	هندسة كهربائية	بوليتكنيك
		3	9					هندسة المياني هندسة المساحة الهندسة المعمارية الهندسة المدنية	هندسة مدنية و معمارية	Polytechnic
		21	13					رياضيات تطبيقية نظم المعلومات برمجة وتحليل نظم إدارة وأتمتة المكاتب	علوم الادارية وأنظمة المعلومات	
								خزف و زجاج تصميم الأزياء تصميم داخلي الصناعات السياحية	فنون تطبيقية	
			13					هندسة ميكانيكية سيارات انتاج والآت تكييف و تبريد و تدفئة آلات زراعية	هندسة ميكانيكية	
		34	77							Total المجموع

توزيع الخريجين حسب الكليات والدوائر والتخصصات والشهادات الممنوحة في كلية العلوم التربوية/ كلية مجتمع رام الله
Distribution of Graduates by Colleges, Departments, Specializations and Degrees Offered
at the College of Educational Sciences for Men

تابع جدول ٢٣

Offered Degree								الشهادة الممنوحة	Specialization	التخصص	الدائرة	Department	College	الكلية
Diploma		B.A.		Higher Diploma		Master								
F	M	F	M	F	M	F	M							
		1	4					Methods of Arabic Language Teaching	اللغة العربية وأساليب تدريسها	المهنة التدريسية	Teaching Professions	Educational Sciences	العلوم التربوية	
		2	6					Methods of Mathematics Teaching	الرياضيات وأساليب تدريسها					
								Methods of Sciences Teaching	العلوم وأساليب تدريسها					
			10					Classroom Teacher	معلم صف					
								Vocational Education	تربية مهنية وأساليب تدريس					
								Programming and Databases	برمجة وقواعد بيانات	المهنة التجارية والصناعية	Commercial & Industrial Professions	Commercial & Industrial Professions	المهنة التجارية والصناعية	
								Marketing and Production	تسويق وإنتاج					
								Banking and Finance	بنوك ومالية					
								Business Administration	إدارة أعمال					
								Industrial Electronics	إلكترونيات صناعية					
		3	21									Total	المجموع	

توزيع خريجي الدبلوم المتوسط موجودة في جداول الكليات *

توزيع المتخرجين حسب الكليات والدوائر والتخصصات والشهادة الممنوحة في جامعة الأقصى / غزة

Distribution of Graduates by Colleges, Departments, Specializations and Degrees Offered at Al-Aqsa University / Gaza

تابع جدول ٢٣

Cont. Table 23

Offered Degree				الشهادة الممنوحة				التخصص	الدائرة	الكلية		
Diploma		B.A.		Higher Diploma		Master					Specialization	Department
F	M	F	M	F	M	F	M					
		37	12					Arabic Language & Islamic Studies	لغة عربية و دراسات اسلامية	Arabic Language	لغة عربية	كلية التربية College of Education
		41	20					English Language	لغة إنجليزية	English Language	لغة إنجليزية	
		1						Chemistry & Physics	كيمياء و فيزياء	Chemistry & Physics	كيمياء و فيزياء	
		19	15					Mathematics	رياضيات	Mathematics	رياضيات	
		17	20					Biology & Geology	أحياء و جيولوجيا	Biology & Geology	أحياء و جيولوجيا	
			40					Physical Education	تربية رياضية	Physical Education	تربية رياضية	
		25	29					Arts	تربية فنية	Arts	تربية فنية	
		15						Home Economics	إقتصاد منزلي	Home Economics	إقتصاد منزلي	
		15	23					History	تاريخ	History	تاريخ	
		22	21					Geography	جغرافيا	Geography	جغرافيا	
		38	28					Educational Computer	حاسوب تعليمي	Educational Computer	حاسوب تعليمي	
										Basic Education	تعليم أساسي	
		21	9					Arabic	عربي			
								English	انجليزي			
		3						Science	علوم			
		8						Mathematics	رياضيات			
		7	11					Social Studies	اجتماعيات			
										Islamic Studies	الدراسات الإسلامية	
										Arabic Language	اللغة العربية	
		6	4					Physics/Chemistry	كيمياء/فيزياء	Physics	فيزياء	
										Education	التربية	

الشهادة الممنوحة								التخصص	الدائرة	الكلية			
Offered Degree		بكالوريوس		دبلوم عالي		ماجستير					Specialization	Department	College
F	M	F	M	F	M	F	M						
		149	40			3	4	Arabic Language	اللغة العربية / وادابها	اللغة العربية	الآداب		
		37	24					English Language	اللغة الإنجليزية وادابها	اللغة الإنجليزية			
		27	16					Geography	اللغة الإنجليزية وادابها / اللغة الفرنسية	الجغرافيا			
		16	4					English Language/ French		التاريخ			
		25	27				16	Geography	جغرافيا	Arts			
		3	12					Sociology	علم الاجتماع	آثار			
		26	6					Social Work	علم الاجتماع / الخدمة الاجتماعية	صحافة			
		18	9			1	5	History	تاريخ	اللغات والترجمة			
			2					History/Archaeology	تاريخ / فرعي آثار	علم الاجتماع			
		1	14					Archaeology	آثار				
		10	8			1	3	Mathematics	الرياضيات	الرياضيات	العلوم		
		13	5					Mathematics/Computer	الرياضيات / فرعي حاسوب	علوم بيئية			
		11	3				7	Chemistry	الكيمياء	الكيمياء			
		15	8			1	4	Biology	احياء	العلوم الحياتية			
		22	17					Medical Laboratory	التحاليل الطبية	التحاليل الطبية			
		19	19					Computer	علوم الحاسوب	فيزياء			
		6	2					Physics	فيزياء	الصحة العامة			
			4					Physics/Electronics	الفيزياء / فرعي الكرونيات	الحاسوب			
		82	99				3	Business Administration	ادارة الاعمال	المحاسبة	الاقتصاد والعلوم الإدارية		
		5	7					Business / Accounting	ادارة الاعمال / فرعي محاسبة	الاقتصاد			
		1						Business / Journalism	ادارة الاعمال / فرعي صحافة	علوم سياسية			
			1					Business / English Language	ادارة الاعمال / فرعي لغة انجليزية	علوم مالية ومصرفية			
						2	17	Administration / Accounting	علوم ادارية / محاسبة				
						3	18	Administration / B.A	علوم ادارية / ادارة اعمال	التسويق			
		29	110					Accounting	محاسبة	ادارة السياسة الاقتصادية			
		5	8					Accounting / Business	محاسبة / فرعي ادارة اعمال	ادارة الاعمال			
			4					Accounting / Economics	محاسبة / فرعي الاقتصاد				
		1	4					Accounting / Computer	محاسبة / فرعي حاسوب				
								Economics	الاقتصاد				
		18	22					Economics / Business	اقتصاد / فرعي ادارة اعمال				
		2	5					Economics / Accounting	اقتصاد / فرعي محاسبة				
		5	2					Economics / Journalism	اقتصاد / فرعي صحافة				
		1						Political Science	علوم سياسية				
		2	5					Political sciences / Business	علوم سياسية / فرعي ادارة اعمال				
		2	2					Political Science / Economics	علوم سياسية / فرعي الاقتصاد				
			1					Political Science / Journalism	علوم سياسية / فرعي صحافة				
		2	9					Political Science / Fine Arts	علوم سياسية / فرعي فنون				
		1	2					Jurnalism	الصحافة				
		6	3					Jurnalism / Business	صحافة / فرعي ادارة اعمال				
		2	3					Jurnalism / English Language	صحافة / فرعي لغة انجليزية				
		1						Jurnalism / Political Sciences	صحافة / فرعي العلوم السياسية				
		3	3					Plant Production	الاتاج النباتي	الاتاج النباتي	الزراعة		
		15	42					Animal Production	الاتاج الحيواني	الاتاج الحيواني			
		1	18										

توزيع الخريجين حسب الكليات والدوائر والتخصصات والشهادات الممنوحة في جامعة القدس

Distribution of Graduates by Colleges, Departments, Specializations and Degrees Offered at Al-Quds University

تابع جدول (٢٣)

الشهادة الممنوحة								التخصص	الدائرة	الكلية			
دبلوم متوسط		بكالوريوس		دبلوم عالي		ماجستير					Specialization	Department	College
F	M	F	M	F	M	F	M						
		98	42					Islamic Principles & Missionary work	دعوة وأصول الدين	الدعوة وأصول الدين			
		46	18					Religions law & Jurisprudence	فقه وتشريع	Islamic Principles & Missionary work			
		16	16			8	15	Mathematics & Statistics	رياضيات وإحصاء	Science & Technology			
		58	23			7	2	Biology & Medical Technology	أحياء وتكنولوجيا طبية				
		26	39			6	20	Chemistry & Chemical Technology	كيمياء وتكنولوجيا كيميائية				
		25	25			1	9	Physics	فيزياء				
		47	138					Computer	حاسوب				
								Electronic Engineering	هندسة الكترونية				
		6	22					Food Manufacturing	تصنيع غذائي				
		2	5					Environment & Earth Sciences	البيئة وعلوم الأرض				
		149	57					Medical Laboratory	طب مخبري	المهن الصحية			
		84	79					Nursing	تمريض				
						9	18	Nursing Management	الإدارة في التمريض				
						16	12	Maternity & Childhood	أمومة وطفولة				
								Pediatric Nursing	تمريض أطفال				
								Community Health	صحة المجتمع				
								Operation Room	غرف عمليات				
				3	4			Public Health	صحة العامة				
		7	31					X - Rays	أشعة				

توزيع الخريجين حسب الكليات والدوائر والتخصصات والشهادات الممنوحة في جامعة الخليل

Distribution of Graduates by Colleges, Departments, Specializations and Degrees Offered at Hebron University

تابع جدول (٢٣)

Offered Degree								التخصص	الدائرة	College	الكلية		
Diploma		B.A.		Higher Diploma		Master						Specialization	Department
F	M	F	M	F	M	F	M						
		3	3					Shareah'	شريعة عام	Shareah	شريعة		
		47	24					Fundamentals of Religion	أصول الدين	Fundamentals of Religion	أصول الدين		
		18	10					Religions law & Jurisprudence	فقه وتشريع	Religions law & Jurisprudence	الفقه والتشريع		
		38	11					Arabic Language	لغة عربية	Arabic Language	اللغة العربية		
		17	5					English Language	لغة إنجليزية	English Language	اللغة الإنجليزية		
		15	7					History	تاريخ	History	التاريخ		
		17	15					Elementary Education	تربية ابتدائية	Education & Psychology	التربية وعلم النفس		
								Psychology	علم نفس				
		14	7					Mathematics	رياضيات	Mathematics	الرياضيات		
		6	7					Chemistry	كيمياء	Chemistry	الكيمياء		
		12	4					Biology	أحياء	Biology	الأحياء		
		2	3					Plant Production & Protection	إنتاج نباتي ووقاية	Plant Production & Protection	الإنتاج النباتي والوقاية		
		2	2					Animal Production & Protection	إنتاج حيواني ووقاية	Animal Production & Protection	الإنتاج الحيواني والوقاية		
		21	26					Business Administration	إدارة الأعمال	Business Administration	إدارة الأعمال		
		2	16					Finance & Accounting	علوم مالية ومحاسبة	Finance & Accounting	العلوم المالية والمحاسبة		
		214	140							Total	المجموع		

توزيع الخريجين حسب الكليات والدوائر والتخصصات والشهادات الممنوحة في جامعة بيرزيت

Distribution of Graduates by Colleges, Departments, Specializations and Degrees Offered at Birzeit University

تابع جدول (٢٣)

Offered Degree				الشهادة الممنوحة				التخصص	الدائرة	الكلية
Diploma		B.A.		Higher Diploma		Master				
F	M	F	M	F	M	F	M			
										الطبية غير المتخصصين
		2	34					هندسة كهربائية	Electrical Engineering	الهندسة الكهربائية
		3	23					هندسة ميكانيكية	Mechanical Engineering	الهندسة الميكانيكية
		13	50					هندسة مدنية	Civil Engineering	الهندسة المدنية
		19	10					هندسة معمارية	Architectural Engineering	الهندسة المعمارية
		6	18					اقتصاد	Economics	الاقتصاد
		66	67					إدارة الأعمال	Business & Finance	إدارة الأعمال والعلوم المصرفية
		5	10					العلوم المصرفية	Accounting	المحاسبة
		29	46					محاسبة	Accounting	المحاسبة
		15	3					كيمياء	Chemistry	الكيمياء
		2	1					فيزياء	Physics	الفيزياء
		17	2					أحياء	Biology & Biochemistry	الأحياء والكيمياء الحيوية
		8	4					رياضيات	Mathematics	الرياضيات
		10	3					اقتصاد رياضي	Mathematical Economics	
		14	25					علم الحاسوب	Computer Science	علم الحاسوب

خريجوا برامج دبلوم في الترجمة والتربية*

توزيع الخريجين حسب الكليات والدوائر والتخصصات والشهادات الممنوحة في جامعة بيت لحم

Distribution of Graduates by Colleges, Departments, Specializations, Degrees Offered at Bethlehem University

تابع جدول (٢٣)

Offered Degree				الشهادة الممنوحة				Specialization	التخصص	Department	الدائرة	College	الكلية
دبلوم متوسط		بكالوريوس		دبلوم عالي		ماجستير							
Diploma		B.A.		Higher Diploma		Master							
F	M	F	M	F	M	F	M						
		34	4					Arabic Language	لغة عربية	Arabic Language	اللغة العربية	Arts	الأداب
		31	7					English Language	لغة إنجليزية	English Language	اللغة الإنجليزية		
		17	10					Sociology	علم اجتماع	Social Sciences	العلوم الاجتماعية		
		11	26					Social Work	خدمة اجتماعية				
		2	1					Religious Studies	دراسات دينية	Humanities	العلوم الانسانية		
		7	5					Chemistry	كيمياء	Chemistry	الكيمياء	Science	العلوم
		13	4			2		Biology	أحياء	Biology	العلوم الحياتية		
								Telcommunications	اتصالات				
		5	4					Physics	فيزياء	Physics	الفيزياء		
		10	3					Mathematics	رياضيات	Mathematics	الرياضيات		
		21	25					Accounting	محاسبة	Accounting	المحاسبة	Business Adm.	إدارة أعمال
		26	22					Business Administration	إدارة أعمال	Business Administration	إدارة أعمال		
		26	17			2		Nursing	تمريض	Nursing	التمريض	Nursing	التمريض
								Midwifery	القبالة القانونية	Midwifery	القبالة القانونية		
								Neonatal Care	الخداج (حديثي الولادة)	Neonatal	الخداج (حديثي الولادة)		

توزيع الخريجين حسب الكليات والدوائر والتخصصات والشهادات الممنوحة في الجامعة الإسلامية

Distribution of Graduates by Colleges, Departments, Specializations and Degrees Offered at the Islamic University

تابع جدول (٢٣)

Offered Degree				الشهادة الممنوحة				التخصص	الدائرة	الكلية			
دبلوم متوسط		بكالوريوس		دبلوم عالي		ماجستير					Specialization	Department	College
Diploma		B.A.		Higher Diploma		Master							
F	M	F	M	F	M	F	M						
		37	21					General	عام	Fundamentals of Religion	أصول الدين	أصول الدين	
								Explanation of the Qur'an	التفسير			Fundamentals of Religion	
						2	3	Sayings of the Prophet	الحديث				
							1	Tenets of Islam	العقيدة				
		9	48					Islamic Law	شريعة	Shareeah	شريعة	الشريعة	
								Comparative Jurisprudence	فقه مقارن			Shareeah	
		5	6					Arabic Language	لغة عربية	Arabic Language	لغة عربية	Arts	
		21	16					English Language	لغة إنجليزية	English Language	لغة إنجليزية		
		10	9					Geography	جغرافيا	Geography	جغرافيا		
		22	25					Journalism & Media	صحافة وإعلام	Journalism & Media	صحافة وإعلام		
								Public Relations	علاقات عامه				
								Social Work	خدمة اجتماعية	Social Work	خدمة اجتماعية		
		32	177					Accounting	محاسبة	Accounting	محاسبة	التجارة	
		29	47					Business Administration	إدارة أعمال	Business Administration	إدارة أعمال		
		18	50					Economics & Political Science	اقتصاد وعلوم سياسية	Economics & Political Sciences	اقتصاد وعلوم سياسية		
		12	32					Civil Engineering	هندسة مدنية	Civil Engineering	هندسة مدنية	الهندسة	
		7	49					Architectural Engineering	هندسة معمارية	Architectural Engineering	هندسة معمارية		
		8	19					Electrical Engineering	هندسة كهرباء	Electrical Engineering	هندسة كهرباء		
		5	15					Computer Engineering	هندسة حاسوب	Computer Engineering	هندسة حاسوب		
		44	70					Nursing	تمريض	Nursing	تمريض	التمريض	
		15	31					Physiotherapy	العلاج الطبيعي				

Distribution of Graduates by Colleges, Departments, Specializations and Degrees Offered at Al-Azhar University

جدول (٢٣)

الشهادة الممنوحة				التخصص				الدائرة	الكلية
Offered Degree				Specialization				Department	College
دبلوم متوسط		بكالوريوس		دبلوم عالي		ماجستير			
Diploma		B.A.		Higher Diploma		Master			
F	M	F	M	F	M	F	M		
				9	9	3	9		غير متخصصين
		56	31					General	Pharmacy
								Medical Analysis	Medical Professions
								Biology	العلوم
		37	11					Microbiology / Chemistry	البيولوجيا
		5	6					Pure Chemistry	كيمياء
		1	1					Geology / Chemistry	جيولوجيا
		1	2					Geology / Geography	جيولوجيا / جغرافيا
		22	20					Computer	حاسوب
		10	13					Mathematics / Computer	رياضيات / حاسوب
		2	4					Physics / Computer	فيزياء / حاسوب
		3	1					Physics / Mathematics	فيزياء / رياضيات
								Plant Protection	وقاية النبات
								Pesticides Chemistry	كيمياء المبيدات
			9					Food Manufacturing	الصناعات الغذائية
			4					Plant Production & Protection	إنتاج نباتي ووقاية
			4					Animal production	الإنتاج الحيواني
								Accounting	المحاسبة
		38	97					Administration	الإدارة
		48	61					Economics	الاقتصاد
		6	6					Statistics	الإحصاء
		6	5					Political Sciences	العلوم السياسية
		4	4					Science	القسم العلمي
		6	6					Mathematics	الرياضيات
		1						Chemistry / Physics	الكيمياء / فيزياء
		7	1					Biology	البيولوجيا
								Arts	القسم الأدبي
								English Language	اللغة الإنجليزية
		2						Arabic Language	اللغة العربية
		36	15					Islamic Studies	الدراسات الإسلامية
		11	6					Geography	الجغرافيا
		12	2					History	التاريخ
		9	11					Islamic Studies	دراسات إسلامية
								Psychology	علم النفس
		21	20					Education	التربية

شكل (١) الطلبة في الجامعات الفلسطينية حسب الجنس
 Figure(1) Students At Palestinian Universities by Gende

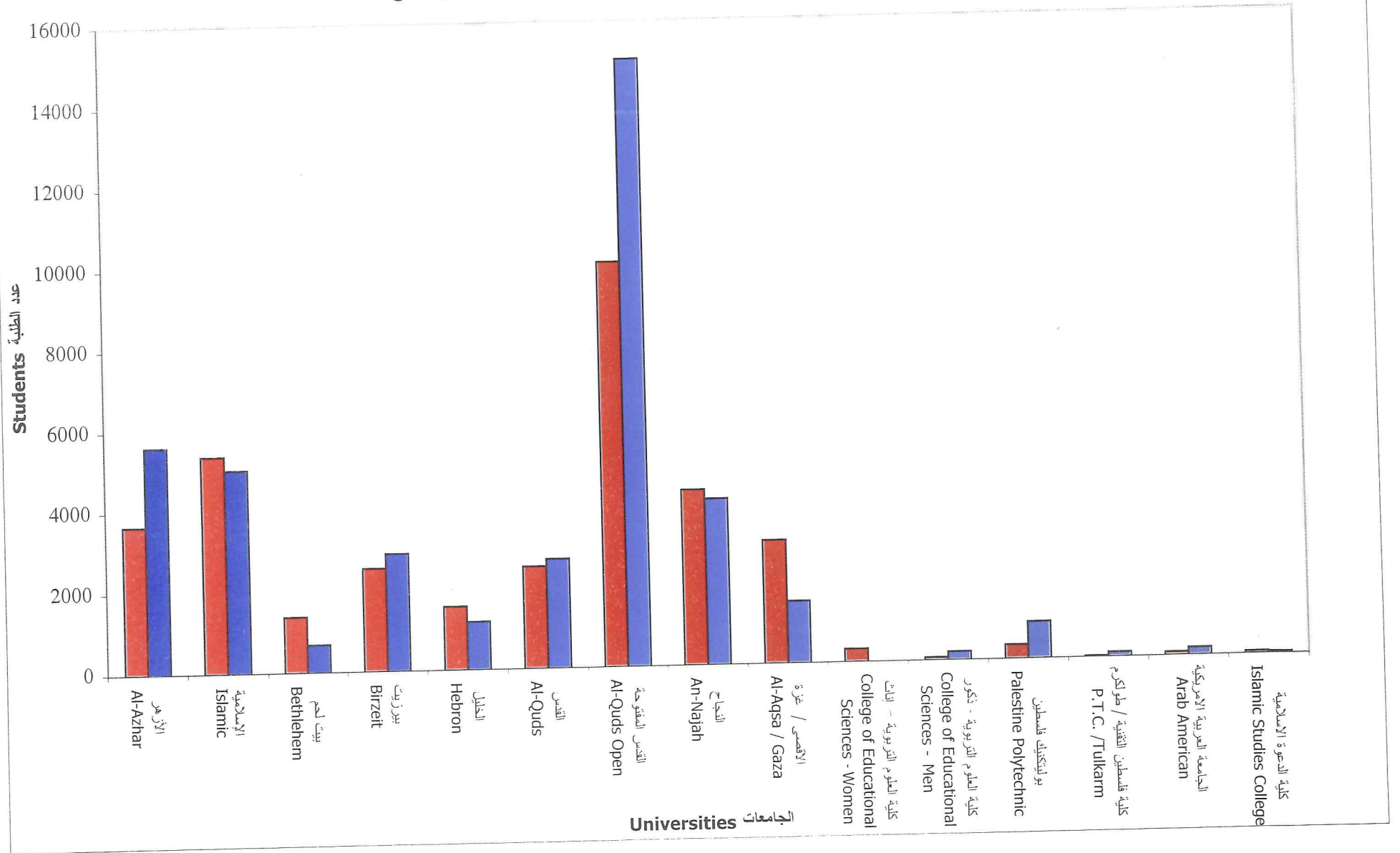

نسبة الطلبة الى أعضاء هيئة التدريس في الجامعات الفلسطينية
Students / Teachers ratio at Palestinian Universities

جدول (٢٢)

نسبة الطلاب الى أعضاء هيئة التدريس Ratio of Students to Teaching Staff	أعضاء هيئة التدريس * (Ph.D. & Master) Teaching Staff	عدد الطلاب No. of Students	الكلية College
32	290	9167	جامعة الأزهر - غزة Al - Azhar University - Gaza
30	343	10396	الجامعة الإسلامية - غزة The Islamic University of Gaza
16	132	2057	جامعة بيت لحم Bethlehem University
28	195	5447	جامعة بيرزيت Birzeit University
28	98	2751	جامعة الخليل Hebron University
17	315	5221	جامعة القدس AL - Quds University
46	549	25098	جامعة القدس المفتوحة AL - Quds Open University
23	366	8444	جامعة النجاح الوطنية An -Najah National University
28	163	4575	جامعة الأقصى / غزة AL-Aqsa University / Gaza
14	19	272	كلية العلوم التربوية / كلية مجتمع رام الله College of Educational Sciences / Ramallah Community College
18	18	315	كلية العلوم التربوية / كلية مجتمع المرأة College of Educational Sciences / Women's Community College
20	63	1249	جامعة بوليتكنيك فلسطين Palestine Polytechnic University
10	25	262	الجامعة العربية الامريكية Arab American University
6	15	96	كلية الدعوة الإسلامية / قاقيلية College of Islamic Studies / Qalqilia
			كلية فلسطين التقنية - طولكرم Palestine Tychanical College -Tulkarem
29	2591	75350	المجموع Total

* Including Part Time Instructors calculated as FTE (12 Cr. = 1 Instructor)
تشمل المدرسين غير المتفرغين حيث تم حسابهم بمعامل التفرغ (كل ١٢ ساعة معتمدة = مدرس)

توزيع الطلبة في الجامعات حسب المستوى والجنس

Distribution of Students at Palestinian Universities by Level and Gender

جدول (٢٠)

الجامعة	الجنس	سنة أولى	سنة ثانية	سنة ثالثة	سنة رابعة	سنة خامسة	دبلوم متوسط	دبلوم علي	ماجستير	دكتوراه	المجموع
University	Gender	1st Year	2nd Year	3rd Year	4th Year	5th Year	Diploma	Higher Diploma	Master's	Ph.D.	Total
جامعة الأزهر - غزة	ذكور	1939	1986	1169	450	4	31	29	29		5608
	إناث	1161	1203	782	468	5	16	22	22		3657
	مجموع	3100	3189	1951	918	9	47	51	51		9265
الجامعة الإسلامية - غزة	ذكور	1894	1139	904	756	141	58	132	132		5024
	إناث	2509	1172	888	615	51	108	29	29		5372
	مجموع	4403	2311	1792	1371	192	166	161	161		10396
جامعة بيت لحم	ذكور	268	158	104	128		22				680
	إناث	568	275	226	227		81				1377
	مجموع	836	433	330	355		103				2057
جامعة بيرزيت	ذكور	1064	489	394	451	127	17	358	358		2900
	إناث	990	478	379	368	51	20	261	261		2547
	مجموع	2054	967	773	819	178	37	619	619		5447
جامعة الخليل	ذكور	366	304	254	261						1185
	إناث	511	443	335	277						1566
	مجموع	877	747	589	538						2751
جامعة القدس	ذكور	807	501	470	294	70	88	468	468		2698
	إناث	741	462	524	436	54	19	287	287		2523
	مجموع	1548	963	994	730	124	107	755	755		5221
جامعة القدس المفتوحة	ذكور	9540	2698	1681	1094	435	42	42	42		15055
	إناث	5469	2169	1425	911	207	69	69	69		10043
	مجموع	15009	4867	3106	2005	642	111	111	111		25098
جامعة النجاح الوطنية	ذكور	808	948	840	720	435		356	356		4107
	إناث	1199	1158	956	657	207		160	160		4337
	مجموع	2007	2106	1796	1377	642		516	516		8444
الجامعة العربية الأمريكية	ذكور	761	224	289	254						1528
	إناث	1621	516	524	386						3047
	مجموع	2382	740	813	640						4575
الجامعة العربية الأمريكية	ذكور	182									182
	إناث	80									80
	مجموع	262									262
كلية العلوم التربوية وكلية مجتمع المرأة	ذكور	92	84	69	70						315
	إناث	92	84	69	70						315
	مجموع	184	168	138	140						630
College of Educational Sciences & Women's Community College	ذكور	48	59	51	46						204
	إناث	25	18	20	5						68
	مجموع	73	77	71	51						272
جامعة بو لختيك فلسطين	ذكور	368	144	182	111	98					903
	إناث	168	56	55	46	21					346
	مجموع	536	200	237	157	119					1249
كلية فلسطين التقنية - طولكرم	ذكور	51	58								109
	إناث	15	7								22
	مجموع	66	65								131
Palestine Technical College / Tulkarm	ذكور	16	21								37
	إناث	49	10								59
	مجموع	65	31								96
كلية الدعوة الإسلامية	ذكور										40220
	إناث										35359
	مجموع										75579

Table (21) - cont.

تابع جدول (٢١)

المجموع Total	كلية الدعوة الإسلامية Collage of Islamic Studies Qalqelia			الجامعة العربية الأمريكية Arab American University			بوليتكنيك فلسطين Palestine Polytechnic			كلية فلسطين التقنية طولكرم P.T.C.\Tulkarem			كلية العلوم التربوية وكلية مجتمع رام الله College of Educational Sciences & Ramallah Community College			كلية العلوم التربوية وكلية مجتمع المرأة College of Educational Sciences & Women's Community College			جامعة الأقصى Al-Aqsa University Gaza			جامعة النجاح الوطنية An - Najah National University			المنطقة الجغرافية Geographical Region		
	المجموع Total	إناث Female	ذكور Male	المجموع Total	إناث Female	ذكور Male	المجموع Total	إناث Female	ذكور Male	المجموع Total	إناث Female	ذكور Male	المجموع Total	إناث Female	ذكور Male	المجموع Total	إناث Female	ذكور Male	المجموع Total	إناث Female	ذكور Male						
5192	2380	2812	4	4		137	45	92	38	1	37	17	4	13	56	6	50	44	44				1324	687	637	Jenin جنين	
559	235	324				2	1	1															310	127	183	Tubas طوباس	
3741	1725	2016	6	4	2	18	4	14	28	2	26	87	17	70	24	2	22	21	21				1523	803	720	Tulkarem طولكرم	
7257	3405	3852	2		2	157	3	22	54	1	53	10		10	26	3	23	27	27				4188	2209	1979	Nablus نابلس	
1351	647	704	27	25	2	6		6	4		4	5		5	7	1	6	13	13				604	293	311	Qalqelia كَلْقَلِيَّة	
473	208	265	2	2		2	1	1							3	2	1										Salfeet سلفيت
6450	3291	3159				7	3	4	15		15				61	42	19	67	67				140	59	81	Ramallah & Beira رام الله والبيرة	
542	318	224													2		2	10	10				28	11	17	Jericho أريحا	
4588	2791	1797				18	4	14	18	2	16	3		3	4	2	2	15	15				43	26	17	Jerusalem القدس	
3466	1961	1505				5	1	4	48	8	40				6		6	10	10				55	17	38	Bethlehem بيت لحم	
7439	3570	3869	3	1	2	7	2	5	994	331	663	9	1	8	46	10	36	51	51				117	51	66	Hebron الخليل	
3288	1313	1975	4	1	3										6		6										North Gaza شمال غزة
15912	6693	9219	3		3	3	2	1	46		46				4		4	57	57				889	508	381	Gaza غزة	
4357	2041	2316	2		2										15		15						1107	717	390	Dir Elbalah دير البلح	
6182	2695	3487	33	20	13	1		1							4		4	1506	1099	407				1506	1099	407	Khan Younis خان يونس
4225	1785	2440	8	1	7										8		8	1073	723	350				1073	723	350	Rafah رفح
179	62	117	2	1	1	21	10	11															2	1	1	Palestinians of 1948 فلسطينيو الداخل	
378	239	139				10	4	6	4	1	3																Other Places أماكن أخرى
75579	35359	40220	96	59	37	262	80	182	1249	346	903	131	22	109	272	68	204	315	315	4575	3047	1528	8444	4337	4107	Total المجموع	

توزيع الطلبة في الجامعات الفلسطينية حسب المحافظة والجنس
Distribution of Students at Palestinian Universities By Governorate and Gender

Table(21)

جدول (٢١)

جامعة القدس المفتوحة Al - Quds Open University			جامعة القدس Al - Quds University			جامعة الخليل Hebron University			جامعة بيرزيت Birzeit University			جامعة بيت لحم Bethlehem University			الجامعة الإسلامية The Islamic University Gaza			جامعة الأزهر Al-Azhar University Gaza			المنطقة الجغرافية Geographical Region	
المجموع Total	إناث Female	ذكور Male	المجموع Total	إناث Female	ذكور Male	المجموع Total	إناث Female	ذكور Male	المجموع Total	إناث Female	ذكور Male	المجموع Total	إناث Female	ذكور Male	المجموع Total	إناث Female	ذكور Male	المجموع Total	إناث Female	ذكور Male		
2945	1436	1509	218	49	169	25	1	24	358	94	264	26	9	17							جنين Tubas	
235	103	132				1		1	11	4	7										طولكرم Tulkarem	
1690	792	898	20	4	16	15	1	14	300	72	228	9	3	6							نابلس Nablus	
2428	1042	1386	207	52	155	19	1	18	251	62	189	20	5	15							قلقيلية Qalqeliah	
579	289	290	53	15	38	4		4	48	11	37	1		1							سلفيت Salfeet	
442	200	242	8	1	7				16	2	14										رام الله والبيرة Ramallah & Beirah	
2393	1094	1299	1024	576	448	15	4	11	2687	1429	1258	41	17	24							أريحا Jericho	
339	205	134	94	46	48	2		2	65	44	21	2	2								القدس Jerusalem	
884	597	287	2109	1173	936	117	73	44	793	502	291	584	397	187							بيت لحم Bethlehem	
1396	731	665	577	292	285	145	76	69	192	73	119	1032	753	279							الخليل Hebron	
2879	1436	1443	674	232	442	2049	1222	827	301	68	233	309	165	144							شمال غزة North Gaza	
711	146	565													1575	786	789	992	380	612	غزة Gaza	
4475	1123	3352	205	75	130	1	1		307	113	194	11	8	3	4381	2414	1967	5420	2339	3081	دير البلح Dir Elbalah	
696	140	556	1		1										1661	856	805	875	328	547	خان يونس Khan Younis	
1593	388	1205	7	2	5										1743	793	950	1295	393	902	رفح Rafah	
1413	321	1092	4		4										1036	523	513	683	217	466	فلسطينيو الداخل Palestinians of 1948	
			20	6	14	102	26	76	29	16	13	3	2	1							أماكن أخرى Other Places	
			256	161	95	89	57	32	19	16	3											المجموع Total
25098	10043	15055	5221	2523	2698	2751	1566	1185	5447	2547	2900	2057	1377	680	10396	5372	5024	9265	3657	5608		

توزيع الطلبة في الجامعات الفلسطينية حسب الكلية والجنس
Distribution of Students By College and Gender

Table(19)

جدول (١٩)

جامعة الخليل Hebron University			جامعة بيرزيت Birzeit University			جامعة بيت لحم Bethlehem University			الجامعة الإسلامية The Islamic University of Gaza			جامعة الأزهر Al-Azhar University Gaza			الكلية College
المجموع Total	إناث Female	ذكور Male	المجموع Total	إناث Female	ذكور Male	المجموع Total	إناث Female	ذكور Male	المجموع Total	إناث Female	ذكور Male	المجموع Total	إناث Female	ذكور Male	
793	520	273	1600	954	646	623	467	156	1035	678	357	1650	734	916	الآداب
535	381	154				225	201	24	2298	1773	525	1294	832	462	التربية
532	160	372	969	502	467	503	237	266	2207	669	1538	2459	710	1749	التجارة وإدارة الأعمال Commerce & Business Administration
456	305	151	955	416	539	307	226	81	1442	718	724	1861	825	1036	العلوم Science
			1171	334	837				1575	528	1047				أنظمة المعلومات الحاسوبية Computer Information Systems
															الهندسة Engineering
															طب الأسنان Dentistry
															الطب البيطري Veterinary
												599	326	273	الطب البشري Medicine
						144	82	62	203	105	98				الصيدلة Pharmacy
41	8	33													التمرريض Nursing
108	16	92													المهن الطبية Medical Professions
												102	7	95	الزراعة Agriculture
												1202	185	1017	الحقوق / القانون Law
									766	543	223				الدعوة و أصول الدين Islamic Principles
									543	221	322				الشريعة والدراسات الإسلامية Islamic Law & Islamic Studies
															التنمية الاجتماعية والأسرية Social & Family Development
						152	83	69							إدارة فنادق Hotel Management
															الفنون Fine Arts
															التكنولوجيا Technology
															التربية الرياضية Physical Education
			96	60	36										وضع خاص Special Cases
															الدبلوم المتوسط Intermediate Diploma
			37	20	17	103	81	22	166	108	58	47	16	31	دبلوم عالي Higher Diploma
			619	261	358				161	29	132	51	22	29	ماجستير Master's Program
															دكتوراه Ph.D.
2751	1566	1185	5447	2547	2900	2057	1377	680	10396	5372	5024	9265	3657	5608	المجموع Total

توزيع الطلبة في الجامعات الفلسطينية حسب العمر والجنس
Distribution of New Students by Age and Gender

جدول (١٨)

جامعة القدس المفتوحة Al - Quds Open University			جامعة القدس Al - Quds University			جامعة الخليل Hebron University			جامعة بيرزيت Birzeit University			جامعة بيت لحم Bethlehem University			الجامعة الإسلامية The Islamic University of Gaza			جامعة الأزهر Al-Azhar University Gaza			العمر Age	
المجموع	إناث	ذكور	المجموع	إناث	ذكور	المجموع	إناث	ذكور	المجموع	إناث	ذكور	المجموع	إناث	ذكور	المجموع	إناث	ذكور	المجموع	إناث	ذكور		
Total	Female	Male	Total	Female	Male	Total	Female	Male	Total	Female	Male	Total	Female	Male	Total	Female	Male	Total	Female	Male		
						1	1								1135	1135					سنة	16
						11	10	1	3	2	1				1728	1727	1				سنة	17
			81	53	28	373	257	116	115	69	46	34	23	11	1031	958	73	1430	615	815	سنة	18
709	284	425	1385	660	725	594	349	245	1095	585	510	442	309	133	1351	710	641	2631	1211	1420	سنة	19
1420	569	851	776	460	316	573	364	209	985	535	450	378	276	102	1339	227	1112	2360	998	1362	سنة	20
1826	762	1064	641	333	308	295	138	157	810	357	453	405	274	131	1278	194	1084	1036	343	693	سنة	21
2130	854	1276	385	186	199	148	65	83	431	165	266	123	67	56	585	90	495	493	90	403	سنة	22
1265	427	838	208	90	118	71	24	47	236	74	162	71	39	32	370	59	311	219	74	145	سنة	23
1406	526	880	135	52	83	34	14	20	135	45	90	46	30	16	211	15	196	136	38	98	سنة	24
1957	877	1080	88	37	51	12	3	9	97	33	64	29	19	10	131	16	115	156	46	110	سنة	25
2250	900	1350	74	35	39	9	2	7	84	41	43	23	16	7	105	12	93	85	28	57	سنة	26
3047	1157	1890	74	35	39	9	2	7	84	41	43	23	16	7	105	12	93	85	28	57	سنة	27
3978	1646	2332	68	28	40	12	5	7	58	23	35	17	9	8	57	15	42	48	15	33	سنة	28
2902	1240	1662	159	13	146	50	17	33	209	75	134	25	14	11	50	12	38	45	20	25	سنة	29
1522	545	977	137	50	87	20	5	15	110	45	65	86	53	33	137	64	73	8	2	6	سنة	34-30
686	256	430	270	106	164	16	2	14	115	42	73	57	34	23	51	11	40	8	4	4	سنة	39-35
															49	9	40		38	60	سنة فما فوق	40
25098	10043	15055	5221	2523	2698	2751	1566	1185	5447	2547	2900	2057	1377	680	10396	5372	5024	9265	3657	5608	Total	المجموع

Table (17) - cont.

المجموع	Total		المجموع		المجموع		المجموع		المجموع		المجموع		المجموع		المجموع	
	Female	Male	Female	Male	Female	Male	Female	Male	Female	Male	Female	Male	Female	Male	Female	Male
المجموع	1650	980	670	1606	3293	4810	47	24	23	4810	1517	4752	3146	1606	4752	17439
المجموع	17439	8134	9305	30	23	7	536	168	368	76	15	61	73	25	48	المجموع
المجموع	0	0	0	0	0	0	0	0	0	0	0	0	0	0	0	المجموع
المجموع	0	0	0	0	0	0	0	0	0	0	0	0	0	0	0	المجموع
المجموع	0	0	0	0	0	0	0	0	0	0	0	0	0	0	0	المجموع
المجموع	20	20	20	20	20	20	20	20	20	20	20	20	20	20	20	المجموع
المجموع	32	12	41	44	3	12	32	44	3	41	44	3	12	32	44	المجموع
المجموع	44	3	41	44	3	12	32	44	3	41	44	3	12	32	44	المجموع
المجموع	91	91	0	0	0	0	0	0	0	0	0	0	0	0	0	المجموع
المجموع	1383	458	925	1383	458	925	1383	458	925	1383	458	925	1383	458	925	المجموع
المجموع	0	0	0	0	0	0	0	0	0	0	0	0	0	0	0	المجموع
المجموع	219	97	122	219	97	122	219	97	122	219	97	122	219	97	122	المجموع
المجموع	283	223	60	283	223	60	283	223	60	283	223	60	283	223	60	المجموع
المجموع	179	105	74	179	105	74	179	105	74	179	105	74	179	105	74	المجموع
المجموع	83	6	77	83	6	77	83	6	77	83	6	77	83	6	77	المجموع
المجموع	164	62	102	164	62	102	164	62	102	164	62	102	164	62	102	المجموع
المجموع	102	56	46	102	56	46	102	56	46	102	56	46	102	56	46	المجموع
المجموع	131	53	78	131	53	78	131	53	78	131	53	78	131	53	78	المجموع
المجموع	6	0	6	6	0	6	6	0	6	6	0	6	6	0	6	المجموع
المجموع	47	14	33	47	14	33	47	14	33	47	14	33	47	14	33	المجموع
المجموع	44	20	24	44	20	24	44	20	24	44	20	24	44	20	24	المجموع
المجموع	1226	336	890	1226	336	890	1226	336	890	1226	336	890	1226	336	890	المجموع
المجموع	680	153	527	680	153	527	680	153	527	680	153	527	680	153	527	المجموع
المجموع	1446	778	668	1446	778	668	1446	778	668	1446	778	668	1446	778	668	المجموع
المجموع	47	24	23	47	24	23	47	24	23	47	24	23	47	24	23	المجموع
المجموع	224	88	136	224	88	136	224	88	136	224	88	136	224	88	136	المجموع
المجموع	284	67	217	284	67	217	284	67	217	284	67	217	284	67	217	المجموع
المجموع	76	15	61	76	15	61	76	15	61	76	15	61	76	15	61	المجموع
المجموع	73	25	48	73	25	48	73	25	48	73	25	48	73	25	48	المجموع
المجموع	17439	8134	9305	17439	8134	9305	17439	8134	9305	17439	8134	9305	17439	8134	9305	المجموع

تابع جدول (١٧)

Table(17) - cont.

كلية العلوم التربوية وكلية مجتمع المرأة College of Educational Sciences & Women's Community College			الجامعة العربية الأمريكية Arab American University			جامعة الأقصى / غزة Al-Aqsa University Gaza			جامعة النجاح الوطنية An - Najah National University			جامعة القدس المفتوحة Al - Quds Open University			جامعة القدس Al - Quds University			الكلية College	
المجموع Total	إناث Female	ذكور Male	المجموع Total	إناث Female	ذكور Male	المجموع Total	إناث Female	ذكور Male	المجموع Total	إناث Female	ذكور Male	المجموع Total	إناث Female	ذكور Male	المجموع Total	إناث Female	ذكور Male		
			57	14	43	1142	827	315	463	330	133	2253	1526	727				الأداب	
			144	31	113				431	265	166	2724	630	2094				التربية	
									377	181	196							التجارة وإدارة الأعمال	
									183	133	50							إدارة الفنادق	
												680	153	527				العلوم	
									339	125	214							أنظمة المعلومات الحاسوبية	
																		الهندسة	
			44	20	24				12	3	9							العلوم الطبية المساعدة	
			38	14	24				14	8	6							طب الأسنان	
									54	48	6							الطب	
																		الصيدلة	
																		التصريف	
																		المهن الطبية	
																		الزراعة	
																		الحقوق / القانون	
									51	15	36	33	3	30				الدعوة وأصول الدين	
									93	50	43							الشريعة والدراسات الإسلامية	
																		القرآن	
									93	55	38							التنمية الاجتماعية والأسرية	
												1383	458	925				العلوم التربوية	
																		البكالوريوس التقني	
91	91																	التربية الرياضية	
																		الفنون	
									45	25	20							الدراسات الخاصة	
																		ديبلوم عالي	
																		ماجستير	
																		المجموع	
91	91		283	79	204	1142	827	315	2155	1238	917	7073	2770	4303				Total	

توزيع عدد طلبات الالتحاق المقدمة وعدد الطلبة الجدد في الجامعات الفلسطينية حسب الدرجة العلمية والجنس

Distribution of Submitted Application Forms & Number of New Students
at Palestinian Universities by Degree and Gender

Table (16)

جدول (١٦)

عدد الطلبة الملتحقين فعلياً			عدد الطلبة المقبولون			عدد طلبات الالتحاق المقدمة			الدرجة العلمية Degree Offered	الجامعة University
Number of Enrolled Students			Number of Accepted Students			Number of Application Forms				
المجموع Total	أنثى Female	ذكر Male	المجموع Total	أنثى Female	ذكر Male	المجموع Total	أنثى Female	ذكر Male		
1775	780	995	2602	1223	1379	2640	1240	1400	B.A. بكالوريوس	جامعة الأزهر - غزة
34	10	24	48	15	33	58	19	39	دراسات عليا Graduate Studies	Al - Azhar University - Gaza
2809	1599	1210	3516	2023	1493	3956	2332	1624	B.A. بكالوريوس	الجامعة الإسلامية - غزة
234	112	122	269	132	137	336	158	178	دراسات عليا Graduate Studies	The Islamic University of Gaza
521	362	159	662	441	221	1119	671	448	B.A. بكالوريوس	جامعة بيت لحم
33	27	6	78	64	14	89	74	15	دراسات عليا Graduate Studies	Bethlehem University
1335	675	660	2079	925	1154	2806	1154	1652	B.A. بكالوريوس	جامعة بيرزيت
270	111	159	311	127	184	657	242	415	دراسات عليا Graduate Studies	Birzeit University
664	425	239	974	570	404	1004	577	427	B.A. بكالوريوس	جامعة الخليل
0	0	0	0	0	0	0	0	0	دراسات عليا Graduate Studies	Hebron University
110	33	77	123	40	83	155	46	109	B.A. بكالوريوس	جامعة القدس
									دراسات عليا Graduate Studies	AL - Quds University
7073	2770	4303	8654	3209	5445	9116	3405	5711	B.A. بكالوريوس	جامعة القدس المفتوحة
45	27	18	47	28	19	48	29	19	دراسات عليا Graduate Studies	AL - Quds Open University
2155	1238	917	2104	1231	873	4228	1967	2261	B.A. بكالوريوس	جامعة النجاح الوطنية
			308	91	217	539	147	392	دراسات عليا Graduate Studies	An -Najah National University
262	80	182	480	152	328	519	158	361	B.A. بكالوريوس	الجامعة العربية الأمريكية
									دراسات عليا Graduate Studies	Arab American University
1162	827	335	1195	858	337	1617	1090	527	B.A. بكالوريوس	جامعة الأقصى
									دراسات عليا Graduate Studies	Al-Aqsa University
73	25	48	90	28	62	221	73	148	B.A. بكالوريوس	كلية العلوم التربوية / كلية مجتمع رام الله
									دراسات عليا Graduate Studies	Ramallah Community College
92	92		92	92		520	520		B.A. بكالوريوس	كلية العلوم التربوية / كلية مجتمع المرأة
									دراسات عليا Graduate Studies	College of Educational Sciences / Women's Community College
536	168	368	594	189	405	775	227	548	B.A. بكالوريوس	جامعة بوليتكنيك فلسطين
									دراسات عليا Graduate Studies	Palestine Polytechnic University
102	51	51	79	17	62	174	22	152	B.A. بكالوريوس	كلية فلسطين التقنية (طولكرم)
									دراسات عليا Graduate Studies	Palestine Technical Collage (Tulkrm)
65	49	16	65	49	16	70	50	20	B.A. بكالوريوس	كلية الدعوة الإسلامية
									دراسات عليا Graduate Studies	College of Islamic Studies (Qalqilia)
18734	9174	9560	23309	11047	12262	28900	13532	15368	B.A. بكالوريوس	المجموع
616	287	329	1061	457	604	1727	669	1058	دراسات عليا Graduate Studies	Total

4- جداول توزيع

الطلبة الجدد و المتحقيين و المتخرجين لدى
الجامعات والكليات الجامعية الفلسطينية

توزيع الطلبة حسب الكليات والدوائر والتخصصات والشهادات الممنوحة في الجامعة العربية الامريكية

Distribution of Students by Colleges, Departments, Specializations and Degrees Offered at Arab American University

بدول (١٣)

Table(13)

الشهادة الممنوحة								التخصص Specialization	الدائرة Department	الكلية College
دبلوم متوسط *		بكالوريوس		دبلوم عالي		ماجستير				
Diploma		B.A.		Higher Diploma		Master				
F	M	F	M	F	M	F	M			
										الطلبة غير المتخصصين
		3						الاحياء والتقنيات الحيوية Biology & Biotechnology	الاحياء والتقنيات الحيوية Biology & Biotechnology	العلوم والاداب Science & Arts
		8	50					علم الحاسوب Computer Science	علم الحاسوب Computer Science	
		3	1					الرياضيات والاحصاء Mathematics & Statistics	الرياضيات والاحصاء Mathematics & Statistics	
		7	17						طب الاسنان Dentistry	طب الاسنان Dentistry
		11	3					تحاليل طبية Medical Lap Technology	تحاليل طبية Medical Lap Technology	العلوم الطبية المساندة Health
		5	2					علاج وظيفي Health Sciences	علوم صحية Health Sciences	
		5	10					علاج طبيعي		
		11	25					محاسبة Accounting	محاسبة Accounting	العلوم الادارية والمالية Financial & Administration Sciences
		11	14					ادارة اعمال Bus.Adm.	ادارة اعمال Bus.Adm.	
		9	10					علوم مالية ومصرفية Banking / Finance Sciences	علوم مالية ومصرفية Banking / Finance Sciences	
		1	15					تسويق Marketing	تسويق Marketing	
		1	11					فنادق وسياحة Hotels & Tourism	ادارة العمليات Operations Management	
		4	5					ادارة مستشفيات Hospital & Health Care Magmt.		
		1	19					MIS		
		80	182							

توزيع الطلبة حسب الكليات والدوائر والتخصصات والشهادات الممنوحة في كلية العلوم التربوية/ كلية مجتمع رام الله

Distribution of Students by Colleges, Departments, Specializations and Degrees Offered at the College of Educational Sciences for Men

جدول (١٠)

Offered Degree								الشهادة الممنوحة	Specialization	التخصص	الدائرة	Department	الكلية	College
دبلوم متوسط *		بكالوريوس		دبلوم عالي		ماجستير								
Diploma		B.A.		Higher Diploma		Master								
F	M	F	M	F	M	F	M							
													الطلبة غير المتخصصين	
		15	64					Methods of Teaching Arabic Language	لغة عربية وأساليب تدريسها	المهن التدريسية	Teaching Professions	Educational Sciences	العلوم التربوية	
		15	33					Methods of Teaching Mathematics	رياضيات وأساليب تدريسها					
		23	28					Methods of Teaching Science	علوم وأساليب تدريسها					
		15	49					Classroom Teacher	معلم صف					
			28					Physical Education	تربية رياضية					
			2					Vocational Education	تربية مهنية وأساليب تدريس					
								Programming and Databases	برمجة وقواعد بيانات	المهن التجارية والصناعية	Commercial Professions & Industry	Rammalla Men's Training Center	كلية مجتمع رام الله	
								Marketing and Production	تسويق وإنتاج					
								Banking and Finance	بنوك ومالية					
								Business Administration	إدارة أعمال					
								Industrial Electronics	إلكترونيات صناعية					
		68	204										Total	المجموع

Offered Degree				الشهادة الممنوحة				التخصص	Specialization	الدائرة	Department	الكلية	College
دبلوم متوسط *		بكالوريوس		دبلوم عالي		ماجستير							
Diploma		B.A.		Higher Diploma		Master		Technology of Education تكنولوجيا التعليم	Technology of Education	الإعلام التربوي	الإعلام التربوي		
		152	92									Theater	مسرح
		245	202					Radio & T.V.	إذاعة وتلفزيون	Educational Media	الإعلام التربوي		
		76						Early Childhood	رياض أطفال	Early Childhood	رياض أطفال		
		115	37					Hearing Disability	إعاقة سمعية	Special Education	تربية خاصة		
								Visual Disability	إعاقة بصرية				
								Mental Retardation	إعاقة عقلية				
		224	89					Teaching Gifted Students	التفوق العقلي				
								Library Sciences	علوم مكتبات	Library Sciences	علوم مكتبات		
		3047	1528									Total	المجموع

توزيع الطلبة حسب الكليات والدوائر والتخصصات والشهادات الممنوحة في جامعة النجاح الوطنية

Distribution of Students by Colleges, Departments, Specializations and Degrees Offered at An-Najah National University

جدول (٨)

Table(8)

Offered Degree				الشهادة الممنوحة				التخصص	الدائرة	الكلية			
دبلوم متوسط*		بكالوريوس		دبلوم عالي		ماجستير					Specialization	Department	College
F	M	F	M	F	M	F	M						
		1579	1291							الطلبة غير المتخصصين			
		115	25			15	25	Arabic Language	لغة عربية	Arts			
		108	20					English Language	لغة إنجليزية				
		27	5					French Language	لغة فرنسية				
		41	20			2	11	Geography	جغرافيا				
		26	7			2	12	History	تاريخ				
		6	21					Archaeology	آثار				
		34	64					Jounalism	صحافة				
		47	18			7	3	Linguistics & Translation	اللغات والترجمة				
		22	15					Sosiology / Social Service	علم الاجتماع / الخدمة الاجتماعية				
								Sociology	علم الاجتماع				
		66	15			1	9	Mathematics	رياضيات	Science			
						13	22	Environmental Science	علوم بيئية				
		24	5			2	6	Chemistry	كيمياء				
		30	1			7	4	Biology	أحياء				
		52	26					Medical Laboratory	تحاليل طبية				
		39	14			1	3	Physics	فيزياء				
						15	10	Public Health	الصحة العامة				
		56	68					Computer	حاسوب				
		102	239					Accounting	محاسبة	الاقتصاد والعلوم الإدارية			
		29	43					Economics	اقتصاد				
		11	32					Political Sciences	علوم سياسية				
		65	96					Finance	علوم مالية ومصرفية				
		53	85					Marketing	تسويق				
		131	133			1	11	Economic Policy Management	إدارة السياسة الاقتصادية				
						10	19	Business Administration	إدارة الأعمال				
		23	22					Plant Production	إنتاج نباتي	الزراعة			
		0	7					Agricultural Economics	اقتصاد زراعي				
		6	18					Animal Production	إنتاج حيواني				

Offered Degree		الدرجة المعتمدة									
الدرجة المعتمدة	الدرجة المعتمدة	Diploma	B.A.	Higher Diploma	ماجستير	Specialization	التخصص	Department	College	الكلية	
6	18	2522	2698	12	22	39	113	Accounting	حاسبة	حاسبة	
								Economics	اقتصاد	اقتصاد	
								Business	ادارة اعمال	ادارة اعمال	
								Islamic Archaeology	الآثار الإسلامية	الآثار الإسلامية	
								Modern Islamic Studies	دراسات إسلامية معاصرة	دراسات إسلامية معاصرة	
								Media Studies	دراسات إعلامية	دراسات إعلامية	
								Mass Communication	الإعلام الجماهيري	الإعلام الجماهيري	
								Modern Arabic Studies	دراسات عربية معاصرة	دراسات عربية معاصرة	
								Jordanian, Palestinian, Israeli Studies	دراسات فلسطينية عربية إسرائيلية	دراسات فلسطينية عربية إسرائيلية	
								Linguistics & Acoustics	اللغويات و الصوتيات	اللغويات و الصوتيات	
								Education	التربية	التربية	
								Teaching Methods	أساليب تدريس	أساليب تدريس	
								Quran & Islamic Studies	قرآن ودراسات إسلامية	قرآن ودراسات إسلامية	
								Elem. & Early Childhood Educ.	تربية اطفال ورياضة اطفال	تربية اطفال ورياضة اطفال	
								Fine Arts	فنون جميلة	فنون جميلة	
								Social Work	خدمة اجتماعية	خدمة اجتماعية	
								History & Archaeology	تاريخ و آثار	تاريخ و آثار	
								Urban Studies	دراسات حضرية	دراسات حضرية	
								Geography , Environment &	جغرافيا ، بيئة ودراسات مدن	جغرافيا ، بيئة ودراسات مدن	
								Social & Development Sciences	علوم اجتماعية وتنموية	علوم اجتماعية وتنموية	
								English Language	لغة الإنجليزية	لغة الإنجليزية	
								Arabic Language	لغة عربية	لغة عربية	
								Law	حقوق	حقوق	
								Medicine	طب عام	طب عام	
								Medicine	طب عام	طب عام	
								Law	حقوق	حقوق	
								Medicine	طب عام	طب عام	
								Arabic Language	لغة عربية	لغة عربية	
								English Language	لغة الإنجليزية	لغة الإنجليزية	
								Social & Development Sciences	علوم اجتماعية وتنموية	علوم اجتماعية وتنموية	
								Geography , Environment &	جغرافيا ، بيئة ودراسات مدن	جغرافيا ، بيئة ودراسات مدن	
								Urban Studies	دراسات حضرية	دراسات حضرية	
								History & Archaeology	تاريخ و آثار	تاريخ و آثار	
								Social Work	خدمة اجتماعية	خدمة اجتماعية	
								Fine Arts	فنون جميلة	فنون جميلة	
								Elem. & Early Childhood Educ.	تربية اطفال ورياضة اطفال	تربية اطفال ورياضة اطفال	
								Quran & Islamic Studies	قرآن ودراسات إسلامية	قرآن ودراسات إسلامية	
								Teaching Methods	أساليب تدريس	أساليب تدريس	
								Education	التربية	التربية	
								Linguistics & Acoustics	اللغويات و الصوتيات	اللغويات و الصوتيات	
								Jordanian, Palestinian, Israeli Studies	دراسات فلسطينية عربية إسرائيلية	دراسات فلسطينية عربية إسرائيلية	
								Modern Arabic Studies	دراسات عربية معاصرة	دراسات عربية معاصرة	
								Mass Communication	الإعلام الجماهيري	الإعلام الجماهيري	
								Media Studies	دراسات إعلامية	دراسات إعلامية	
								Modern Islamic Studies	دراسات إسلامية معاصرة	دراسات إسلامية معاصرة	
								Islamic Archaeology	الآثار الإسلامية	الآثار الإسلامية	
								Business	ادارة اعمال	ادارة اعمال	
								Economics	اقتصاد	اقتصاد	
								Accounting	حاسبة	حاسبة	
								Total	المجموع	المجموع	

توزيع الطلبة حسب الكليات والدوائر والتخصصات والشهادات الممنوحة في جامعة القدس

Distribution of Students by Colleges, Departments, Specializations and Degrees Offered at Al-Quds University

جدول (٦)

Table(6)								الشهادة الممنوحة	التخصص	الدائرة	الكلية
Offered Degree		بكالوريوس		دبلوم عالي		ماجستير		Specialization	Department	College	
Diploma		B.A.		Higher Diploma		Master					
F	M	F	M	F	M	F	M				
		1891	2224								الكلية
		98	42					Islamic Principles & Missionary Work	دعوة وأصول الدين	دعوة وأصول الدين	الكلية
		46	18					Religious law & Jurisprudence	فقه وتشريع	فقه وتشريع	الكلية
		16	16					Mathematics & Statistics	رياضيات وإحصاء	رياضيات	العلوم والتكنولوجيا
		58	23					Biology & Medical Technology	أحياء وتكنولوجيا طبية	أحياء	
		26	39	2	3		1	Chemistry & Chemical Technology	كيمياء وتكنولوجيا كيميائية	تكنولوجيا كيميائية	
		25	25					Physics	فيزياء	فيزياء	
		47	138					Computer	حاسوب	حاسوب	
								Electronic Engineering	هندسة الكترونية	هندسة الكترونية	
		6	22					Food Manufacturing	تصنيع غذائي	تصنيع غذائي	
		2	5					Environment & Earth Sciences	بيئة وعلوم الأرض	بيئة وعلوم الأرض	
		149	57		1		1	Medical Laboratory	طب مخبري	طب مخبري	المهن الصحية
								Nursing	تمريض	تمريض	
								Nursing Management	الإدارة في التمريض		
								Maternity & Childhood	أمومة وطفولة		
								Pediatric Nursing	تمريض أطفال		
								Community Health	صحة المجتمع		
								Operation Room	غرف عمليات		
						8	20	Public Health	صحة العامة	صحة العامة	
		7	31	3	4			X - Rays	أنشعة	أنشعة	
6	18							Physical Therapy & Rehabilitation	علاج طبيعي وتأهيل		

توزيع الطلبة حسب الكليات والدوائر والتخصصات والشهادات الممنوحة في جامعة الخليل

Distribution of Students by Colleges, Departments, Specializations and Degrees Offered at Hebron University

جدول (٥)

Offered Degree								Specialization	Department	الدائرة	College	الكلية
Diploma		B.A.		Higher Diploma		Master						
F	M	F	M	F	M	F	M					
		671	502									الطلبة غير المتخصصين
		78	14					Principles of Religion	أصول الدين	Principles of Religion	Al-Sharceeah	الشرعية
		48	47					Religious law & Jurisprudence	فقه وتشريع	Religious law & Jurisprudence		
		101	58					Arabic Language	لغة عربية	Arabic Language	Arts	الأداب
		135	44					English Language	لغة إنجليزية	English Language		
		70	32					History	تاريخ	History		
		153	88					Elementary Education	تربية ابتدائية	Education & Psychology		
								Psychology	علم نفس			
		65	21					Mathematics	رياضيات	Mathematics	Science	العلوم
		53	30					Chemistry	كيمياء	Chemistry		
		19	25					computer	حاسوب	Computer		
		65	18					Biology	أحياء	Biology		
		3	22					Soil&Irrigation	تربة وري	Soil&Irrigation	Agriculture	الزراعة
		1	17					Animal Production & Protection	إنتاج حيواني ووقاية	Animal Production & Protection		
		7	18					Plant Production & Protection	إنتاج نباتي ووقاية	Plant Production & Protection		
		75	139					Business Administration	إدارة الأعمال	Business Administration	Management & Finance	الإدارة والتمويل
		14	77					Finance & Accounting	علوم مالية ومحاسبة	Finance & Accounting		
		8	33					Medical Professions	المهن الطبية	Medical Professions		المهن الطبية
		1566	1185								Total	المجموع

توزيع الطلبة حسب الكليات والوحدات والتخصصات والبرامج والدرجات المعتمدة في جامعة بيت لحم

Distribution of Students by Colleges, Departments, Degrees Offered at Bethlehem University

Table (3)

الكليات	الدرجة	Department	التخصص	الدرجة المعتمدة				Diploma		B.A.		Higher Diploma		M	F	M	F	M	F	
				ماجستير		دبلوم عالي		بكالوريوس		دبلوم متوسط										
				M	F	M	F	M	F	M	F									
العلوم	العلوم	Science	Chemistry	كيمياء	31	62	84	14	5	2	0	12	58	148	160	82	62	11		
			Biology	احياء	14	84	14	5	2	0	12	58	148	160	82	62				
			Communications	الاتصالات	5	2	2	0	12	58	148	160	82	62	62	62				
			Medical Technology	علوم مخبرية	2	0	2	0	12	58	148	160	82	62	62	62				
			Physics	فيزياء	12	20	12	20	12	20	12	20	12	20	12	20				
			Mathematics	رياضيات	17	58	17	58	17	58	17	58	17	58	17	58				
			Accounting	محاسبة	148	160	148	160	148	160	148	160	148	160	148	160				
			Business Administration	ادارة أعمال	118	160	118	160	118	160	118	160	118	160	118	160				
			Nursing	تدريس	62	82	62	82	62	82	62	82	62	82	62	82				
			Midwifery	القابلة القابولية	62	82	62	82	62	82	62	82	62	82	62	82				
			Neonatal Care	جداج حديثي الولادة	62	82	62	82	62	82	62	82	62	82	62	82				
			الاداب	الاداب	Arts	Arabic Language	لغة عربية	29	84	29	84	29	84	29	84	29	84			
English Language	لغة انجليزية	51				235	51	235	51	235	51	235	51	235						
Sociology	علم الاجتماع	43				33	43	33	43	33	43	33	43	33						
Social Work	خدمة اجتماعية	25				94	25	94	25	94	25	94	25	94						
Religious Studies	دراسات دينية	8				21	8	21	8	21	8	21	8	21						
Humanities	علوم الانسانية	8				21	8	21	8	21	8	21	8	21						
الكلية	الكلية	College	Department	التخصص	الكلية غير المتخصصةين				Diploma		B.A.		Higher Diploma		M	F	M	F	M	F
					ماجستير		دبلوم عالي		بكالوريوس		دبلوم متوسط									

توزيع الطلبة حسب الكليات والوحدات والتخصصات والشهادات المقدمة في الجامعة الإسلامية
 Distribution of Students by Colleges, Departments, Specializations and Degrees Offered at the Islamic University
 جدول (٢)

الكلية	الكلية	Department	التخصص	الشهادة المقدمة																							
				بكالوريوس		ماجستير		Diploma		F		M															
				F	M	F	M	F	M	F	M	F	M														
الكلية	الكلية	College	Department	التخصص	General	11	11	223	543																		
						2	2																				
						32	4																				
						6	6	20	34	20	34	93	255	18	23	136	133	10	10	223	80	568	185	161	256		
						11	11	93	255	18	23	136	133	10	10	223	80	568	185	161	256	128	64	128	357		
						21	21	357	87	74	77	90	148	150	99	6	2										
						21	21	357	87	74	77	90	148	150	99	6	2										
						21	21	357	87	74	77	90	148	150	99	6	2										
						21	21	357	87	74	77	90	148	150	99	6	2										
						21	21	357	87	74	77	90	148	150	99	6	2										

توزيع الطلبة حسب الكليات والدوائر والتخصصات والشهادات الممنوحة في جامعه الأزهر

Distribution of Students by Colleges, Departments, Specializations and Degrees Offered at Al-Azhar University

Table (1)

جدول (1)

Offered Degree				الشهادة الممنوحة				التخصص Specialization	Department	الدائرة	College	الكلية
دبلوم متوسط Diploma		بكالوريوس B.A.		دبلوم عالي Higher Diploma		ماجستير Master						
F	M	F	M	F	M	F	M					
		1317	2045									الطلبة غير المتخصصين
		326	273						General	عام	Pharmacy	الصيدلة
		271	193						Medical Analysis	تحاليل طبية	Medical Professions	المهن الطبية
		99	77					Microbiology / Chemistry	ميكروبيولوجي / كيمياء	Biology	بيولوجيا	Science العلوم
		29	64					Pure Chemistry	الكيمياء البحتة	Chemistry	كيمياء	
		2	4					Geology / Chemistry	جيولوجيا / كيمياء	Geology	جيولوجيا	
		3	12					Geology / Geography	جيولوجيا / جغرافيا			
		105	182					Computer	حاسوب	Computer	حاسوب	
		43	68					Mathematics / Computer	رياضيات / حاسوب	Mathematics	رياضيات	
		32	43					Physics / Computer	فيزياء / حاسوب	Physics	فيزياء	
		4	7					Physics / Mathematics	فيزياء / رياضيات			
		0	21					Pesticides Chemistry	كيمياء المبيدات	Plant Protection	وقاية النبات	Agriculture & Environment الزراعة والبيئة
		3	25					Food Manufacturing	صناعات غذائية	Food Manufacturing	صناعات غذائية	
		1	13					Animal production	إنتاج حيواني	Animal production	إنتاج حيواني	
		120	326					Accounting	محاسبة	Accounting	محاسبة	Economics & Administrative Sciences الاقتصاد والعلوم الإدارية
		125	267					Administration	إدارة	Administration	إدارة	
		15	44					Economics	اقتصاد	Economics	اقتصاد	
		18	29					Statistics	إحصاء	Statistics	إحصاء	
		68	203					Political Sciences	علوم سياسية	Political Sciences	علوم سياسية	
		12	8					Mathematics	رياضيات	Science	القسم العلمي	Education التربية
		2	2					Chemistry / Physics	كيمياء / فيزياء			
		6	2					Biology	بيولوجيا			
		136	39					English Language	لغة إنجليزية	Arts	القسم الأدبي	
		53	18					Arabic Language	لغة عربية			
		21	23					Islamic Studies	دراسات إسلامية			
		6	0					Geography	جغرافيا			
		25	18					History	تاريخ			
		80	14					Basic Education	التعليم الاساسي			
		82	115					Psychology	علم النفس			
		65	168					Education	التربية	Education	التربية	

3- جداول توزيع

الطلبة في الكليات والدوائر
والتخصصات والشهادات الممنوحة
في الجامعات / الكليات الجامعية

الفلسطينية

ملخص عام لبعض النتائج :

- 1- بلغ عدد الطلبة المقبولين والذين التحقوا فعلا في الجامعات / الكليات الجامعية لهذا العام لدرجة البكالوريوس 18996 طالبا 51% منهم ذكور و 49% منهم إناث . ولدراسات العليا 616 طالبا 53% منهم ذكور و 47% إناث .
- 2- بلغ عدد الطلبة المسجلين في الجامعات / الكليات الجامعية الفلسطينية لهذا العام ولجميع المستويات 75579 طالبا 53% منهم ذكور و 47% إناث .
- 3- بلغ عدد اعضاء الهيئة التدريسية المتفرغين لهذا العام 2339 منهم 87.4% ذكور و 12.6% إناث .
- 4- بلغ عدد العاملين في مجال الادارة في الجامعات / الكليات الجامعية الفلسطينية لهذا العام 1519 موظفا منهم 64.3% ذكور و 35.7 إناث وان عدد العاملين في مجال الخدمات قد بلغ 661 موظفا منهم 81.8% ذكور و 18.2% إناث .
- 5- بلغ عدد المتخرجين من الجامعات / الكليات الجامعية الفلسطينية لهذا العام 9682 متخرجا منهم 51.4% ذكور و 48.6% إناث .
- 6- بلغت محتويات المكتبات في الجامعات / الكليات الفلسطينية 765966 مؤلفا منها 389335 مؤلفا باللغة العربية و 361281 مؤلفا باللغة الانجليزية و 1530 بلغات اخرى .

2- ملخص بيانات الجامعات الفلسطينية

بلغ عدد الجامعات/الكليات الجامعية الفلسطينية 11 جامعة و 5 كليات جامعية تمنح درجة البكالوريوس تقسم إلى أربعة أنواع من حيث الجهة المشرفة.

- عامة
- حكومية
- وكالة الغوث وتشغيل اللاجئين
- خاصة

الجامعات:

- | | |
|--------|--------------------------------------|
| حكومية | 1. جامعة الأزهر/ غزة |
| عامة | 2. الجامعة الإسلامية / غزة |
| عامة | 3. جامعة بيت لحم |
| عامة | 4. جامعة بيرزيت |
| عامة | 5. جامعة الخليل |
| عامة | 6. جامعة القدس |
| حكومية | 7. جامعة القدس المفتوحة |
| عامة | 8. جامعة النجاح الوطنية |
| عامة | 9. جامعة بولتكنيك فلسطين |
| حكومية | 10. جامعة الأقصى / غزة |
| خاصة | 11. الجامعة العربية الأمريكية / جنين |

كليات تمنح درجة البكالوريوس:

- | | |
|-----------------------------|---|
| حكومية | 1. كلية فلسطين التقنية / طولكرم |
| وكالة الغوث وتشغيل اللاجئين | 2. كلية العلوم التربوية/ مجتمع المرأة- رام الله |
| وكالة الغوث وتشغيل اللاجئين | 3. كلية العلوم التربوية/ مجتمع رام الله |
| حكومية / وزارة الأوقاف | 4. كلية الدعوة الإسلامية / فقلبية وعزة |
| حكومية / وزارة الصحة | 5. كلية ابن سينا للتدريب و القبالة |

2- كلية العلوم التربوية/ مجتمع رام الله

حي المصيون مدينة رام الله

ت- 02-2956533 ف- 02-2956526

سنة التأسيس : 1992

4- كلية الدعوة الإسلامية / قاقيلية و غزة

ت- 09-2940267 ف 09-2940267

سنة التأسيس : 2000

ب: الكليات الجامعية:

1- كلية العلوم التربوية/ مجتمع المرأة

ص.ب 214-الطيرة-غرب مدينة رام الله

ت: 02-2956423 / 02-2956281

سنة التأسيس : 1992

3- كلية فلسطين التقنية / طولكرم

ت- 09-2671026 ف- 09-2671073

سنة التأسيس : 1930

5- كلية ابن سينا للتدريب والقبالة

ت- 02-2900399 ف- 02-2900399

سنة التأسيس : 1997

1- جامعة القدس
كلية التربية والتعليم
القدس
ت- 09-3523434 ف- 09-3523434

2- جامعة القدس
كلية التربية والتعليم
القدس
ت- 09-3523434 ف- 09-3523434

3- جامعة القدس
كلية التربية والتعليم
القدس
ت- 09-3523434 ف- 09-3523434

4- جامعة القدس
كلية التربية والتعليم
القدس
ت- 09-3523434 ف- 09-3523434

5- جامعة القدس
كلية التربية والتعليم
القدس
ت- 09-3523434 ف- 09-3523434

6- جامعة القدس
كلية التربية والتعليم
القدس
ت- 09-3523434 ف- 09-3523434

7- جامعة القدس
كلية التربية والتعليم
القدس
ت- 09-3523434 ف- 09-3523434

8- جامعة القدس
كلية التربية والتعليم
القدس
ت- 09-3523434 ف- 09-3523434

1- أسماء وعناوين الجامعات والكليات الجامعية الفلسطينية :

أ. الجامعات:

1- جامعة الأزهر

ص.ب : 1277 غزة

ت: 08-2824010/20

ف: 08-2823180

سنة التأسيس: 1991

2- الجامعة الإسلامية

ص.ب 108 غزة

ت: 08-2823310

ف: 08-2863552

سنة التأسيس: 1978

3- جامعة بيت لحم

ص.ب: 9 - بيت لحم

ت: 02-2741241/2/3

ف: 02-2744440

سنة التأسيس: 1973

4- جامعة بيرزيت

ص.ب : 14 - بيرزيت

ت: 02-2982008/02-2982000

ف: 02-2957656

سنة التأسيس: 1972

5- جامعة الأقصى / غزة *

ص.ب 4051

ت-08-2867809 ف-08-2865309

سنة التأسيس: 1991

6- جامعة الخليل

ص.ب: 40- الخليل

ت: 02-2220840

ف: 02-2229303

سنة التأسيس: 1971

7- جامعة القدس

ص.ب: 20002 - القدس الشرقية

ت: 02-6274790/02-6274980

ف: 02-6277166

سنة التأسيس: 1984

8- جامعة القدس المفتوحة

ص.ب: 51800 القدس الشرقية

ت: 02-5816239 /02-58117237

ف: 02 5816734

سنة التأسيس: 1991

9- جامعة النجاح الوطنية

ص.ب: 7 - نابلس

ت: 09-2379677

ف: 09-2387982

سنة التأسيس: 1977

10- الجامعة العربية الأمريكية/جنين

ت-04-251081 ف-04-2510810

سنة التأسيس : 2000

11- جامعة بوليتكنك فلسطين/ الخليل

ت - 02-2224978 ف - 02-222891

سنة التأسيس: 1978

I - الجامعات والكليات الجامعية

الفلسطينية

الصفحة	العنوان	رقم الجدول
116	نسبة الطلبة إلى أعضاء هيئة التدريس في الكليات الفلسطينية	50
122	توزيع الطلبة الخريجين من الكليات الفلسطينية حسب المحافظة و الجنس	51
119	توزيع الطلبة الخريجين من الكليات الفلسطينية حسب التخصص و الجنس	52
121	توزيع الطلبة الخريجين من الكليات الفلسطينية حسب العمر و الجنس	53
129	توزيع العاملين في التدريس في الكلية الإبراهيمية	54
129	توزيع العاملين في التدريس في كلية الأمة	55
131	توزيع العاملين في التدريس في كليةالخليل التمرين	56
130	توزيع العاملين في التدريس في كلية الروضة	66
130	توزيع العاملين في التدريس في الكلية المعصرية	67
131	توزيع العاملين في التدريس في كلية العلوم والتكنولوجيا - خان يونس	67
132	توزيع العاملين في التدريس في كلية فلسطين التقنية	58
132	توزيع العاملين في التدريس في كلية فلسطين التقنية	57
133	توزيع العاملين في التدريس في كلية فلسطين التقنية دير البلح	59
133	توزيع العاملين في التدريس في كلية فلسطين التقنية للبات رام الله	60
134	توزيع العاملين في التدريس في كلية فلسطين التقنية (خصوصي) طولكرم	61
134	توزيع العاملين في التدريس في كلية مجتمع المرأة	62
134	توزيع العاملين في التدريس في كلية رام الله للمعلمين	63
135	توزيع العاملين في التدريس في كلية النجاح الوطنية	64
135	توزيع العاملين في التدريس في جامعة بولتكنيك فلسطين	65
136	توزيع العاملين في الكليات الفلسطينية حسب الوظيفة و أعلى شهادة و الجنس	68
143	توزيع محتويات المكتبات في الكليات الفلسطينية حسب اللغة و المادة المطبوعة	69

قائمة الجداول

رقم الجدول	العنوان	الصفحة
1	الطلبة حسب الكليات والدوائر والتخصصات والشهادات المنوطة في جامعة الأزهر	15
2	الطلبة حسب الكليات والدوائر والتخصصات والشهادات المنوطة في الجامعة الإسلامية	17
3	الطلبة حسب الكليات والدوائر والتخصصات والشهادات المنوطة في جامعة بيت لحم	19
4	الطلبة حسب الكليات والدوائر والتخصصات والشهادات المنوطة في جامعة بيرزيت	21
5	الطلبة حسب الكليات والدوائر والتخصصات والشهادات المنوطة في جامعة الخليل	23
6	الطلبة حسب الكليات والدوائر والتخصصات والشهادات المنوطة في جامعة القدس	25
7	الطلبة حسب الكليات والدوائر والتخصصات والشهادات المنوطة في جامعة النجاح المفتوحة	24
8	الطلبة حسب الكليات والدوائر والتخصصات والشهادات المنوطة في جامعة النجاح الوطنية	27
9	الطلبة حسب الكليات والدوائر والتخصصات والشهادات المنوطة في جامعة الأقصى - غزة	29
11	الطلبة حسب الكليات والدوائر والتخصصات والشهادات المنوطة في كلية العلوم التربوية / كلية مجتمع المرأة	32
10	الطلبة حسب الكليات والدوائر والتخصصات والشهادات المنوطة في كلية العلوم التربوية وكلية مجتمع رام الله	31
12	طلبة حسب الكليات والدوائر والتخصصات والشهادات المنوطة في جامعة بوليتكنيك فلسطين	33
13	الطلبة حسب الكليات والدوائر والتخصصات والشهادات المنوطة في الجامعة العربية التقنية - طولكرم	36
14	الطلبة حسب الكليات والدوائر والتخصصات والشهادات المنوطة في كلية فلسطين التقنية - طولكرم	35
15	الطلبة حسب الكليات والدوائر والتخصصات والشهادات المنوطة في كلية الدعوة الإسلامية - قلقيلية	34
16	طلبات الالتحاق المقدمة وعدد الطلبة الجدد في الجامعات الفلسطينية حسب الدرجة العلمية والجنس	37
17	توزيع الطلبة الجدد في الجامعات / الكليات الجامعية الفلسطينية حسب العمر والجنس	38
18	توزيع الطلبة في الجامعات/الكليات الجامعية الفلسطينية حسب الكلية والجنس	41
19	توزيع الطلبة في الجامعات/الكليات الجامعية الفلسطينية حسب المستوى والجنس	43
20	توزيع الطلبة في الجامعات/الكليات الجامعية الفلسطينية حسب المحافظة والجنس	48
21	توزيع الطلبة في الجامعات/الكليات الجامعية الفلسطينية حسب المحافظة والجنس	46
22	نسبة الطلبة إلى أعضاء هيئة التدريس في الجامعات/الكليات الجامعية الفلسطينية	49
23	توزيع الطلبة الخريجين من الجامعات/الكليات الجامعية الفلسطينية حسب الكليات والدوائر والتخصصات والشهادات	71-53
24	توزيع الطلبة الخريجين من الجامعات/الكليات الجامعية الفلسطينية حسب الشهادة والجنس	72
25	توزيع الطلبة الخريجين من الجامعات/الكليات الجامعية الفلسطينية حسب العمر والجنس	73
26	توزيع الطلبة الخريجين من الجامعات / الكليات الجامعية الفلسطينية حسب المحافظة والجنس	75
27	توزيع العاملين في التدريس في جامعة الأزهر	81
28	توزيع العاملين في التدريس في الجامعة الإسلامية	81
29	توزيع العاملين في التدريس في جامعة بيت لحم	82
30	توزيع العاملين في التدريس في جامعة بيرزيت	82
31	توزيع العاملين في التدريس في جامعة الخليل	83
32	توزيع العاملين في التدريس في جامعة القدس	83
33	توزيع العاملين في التدريس في جامعة القدس المفتوحة	84
34	توزيع العاملين في التدريس في جامعة النجاح الوطنية	84
35	توزيع العاملين في التدريس في جامعة الأقصى - غزة	85
36	توزيع العاملين في بوليتكنيك فلسطين	85
37	توزيع العاملين في التدريس في كلية العلوم التربوية / كلية مجتمع المرأة	86
38	توزيع العاملين في التدريس في كلية العلوم التربوية / كلية مجتمع رام الله	86
39	توزيع العاملين في التدريس في الجامعة العربية الأمريكية	88
40	توزيع العاملين في التدريس في كلية فلسطين التقنية - طولكرم	88
41	توزيع العاملين في التدريس في كلية الدعوة الإسلامية - قلقيلية وغزة	87
42	توزيع العاملين في الجامعات/الكليات الجامعية الفلسطينية حسب الوظيفة وأعلى شهادة والجنس	89
43	توزيع العاملين في الجامعات/الكليات الجامعية الفلسطينية حسب اللغة والمواد	95
44	توزيع محتويات المكتبات في الجامعات/الكليات الجامعية الفلسطينية حسب الجنس	107
45	عدد طلبات الالتحاق المقدمة وعدد الطلبة الملتحقين فعلاً في كليات المجتمع الفلسطينية حسب الجنس	108
46	توزيع الطلبة الجدد في كليات المجتمع الفلسطينية حسب الجنس والتخصص	110
47	توزيع الطلبة في كليات المجتمع الفلسطينية حسب المستوى	115
48	توزيع الطلبة في كليات المجتمع الفلسطينية حسب المحافظة	112
49	توزيع الطلبة في كليات المجتمع الفلسطينية حسب العمر والجنس	114

قائمة المحتويات

الصفحة	الموضوع
1	• مقدمة
3	• قائمة المحتويات
5	• قائمة الجداول
5	I - الجامعات والكليات الجامعية الفلسطينية
7	1 - أسماء و عناوين الجامعات والكليات الجامعية الفلسطينية
9	2 - ملخص بيانات الجامعات والكليات الجامعية الفلسطينية
11	3- جداول توزيع الطلبة في الكليات والدوائر والنخصصات والشهادات الممنوحة في الجامعات والكليات الجامعية الفلسطينية
13	1. جامعة الأزهر - غزة
15	2. الجامعة الإسلامية - غزة
17	3. جامعة بيت لحم
19	4. جامعة بيرزيت
21	5. جامعة الخليل
23	6. جامعة القدس
25	7. جامعة القدس المفتوحة
24	8. جامعة النجاح الوطنية
27	9. جامعة الأقصى / غزة
29	10. كلية العلوم التربوية / إناث
32	11. كلية العلوم التربوية / ذكور
31	12. جامعة بوليتكنيك فلسطين / الخليل
33	13. كلية الدعوة الإسلامية / قلقيلية
34	14. كلية ابن سينا للتمرريض والقبالة *
35	15. كلية فلسطين التقنية / طولكرم
35	16. الجامعة العربية الأمريكية
36	4 - جداول توزيع الطلبة الحدد والمنحقيين والخريجين في الجامعات والكليات الجامعية الفلسطينية
37	5 - جداول العاملين في الجامعات والكليات الجامعية الفلسطينية
79	6 - جداول المكتبات في الجامعات والكليات الجامعية الفلسطينية
93	I - كليات المجتمع الفلسطينية
99	1 - أسماء و عناوين كليات المجتمع الفلسطينية
101	2 - ملخص بيانات كليات المجتمع الفلسطينية
102	3 - جداول الطلبة في كليات المجتمع الفلسطينية
105	4 - جداول العاملين في كليات المجتمع الفلسطينية
127	5 - جدول المكتبات في كليات المجتمع الفلسطينية
141	

مقدمة :

يسر وزارة التعليم العالي والبحث العلمي ان تصدر هذا العدد الجديد من الدليل الإحصائي لمؤسسات التعليم العالي الفلسطينية للعام الدراسي 2001/2000 نأمل أن يجد فيه الباحثون والمهتمون بالتعليم العالي مرجعا لمعرفة الحقائق الإحصائية عن التعليم العالي الفلسطيني . وسوف تكون الوزارة شاكرا لكل من يرغب في تقديم اقتراحات او نقد بناء ليسهم في إخراج أفضل الدليل في العام المقبل .

نتقدم الوزارة بالشكر والتقدير لجميع مؤسسات التعليم العالي لتعاونها بتقديم المعلومات والإحصاءات الموجودة في هذا الدليل ، ونخص بالشكر الجهاز المركزي للإحصاء الفلسطيني و منظمة اليونسكو وأولئك الذين قاموا بتدقيق وتنظيم البيانات ووضعها في الجداول والأشكال البيانية كما تظهر في الدليل .

وزارة التعليم العالي والبحث العلمي

في حالة الاقتباس يرجى الاشارة الى هذه المطبوعة كالتالي :
الدليل الاحصائي – و ت ع / 2001

وزارة التعليم العالي والبحث العلمي

ص.ب . 17360 القدس / فلسطين

هاتف 02/2982600

بريد إلكتروني Planning@gov.ps

صفحة اليكترونية www.mohe.gov.ps

لقد أمكن نشر هذا الدليل بدعم سخّي من منظمة اليونسكو .
ان المادة والبيانات والآراء في هذا الدليل لا تعبر عن موقف اليونسكو باني شكل من الاشكال.

© كانون أول 2001

جميع الحقوق محفوظة

السلطة الوطنية الفلسطينية

وزارة التعليم العالي والبحث العلمي

الدليل الإحصائي
مؤسسات التعليم العالي الفلسطيني

2001/2000